

# DRŽAVNOM MATUROM DO FAKULTETA

Vodič za učenike završnog razreda  
četverogodišnje srednje škole

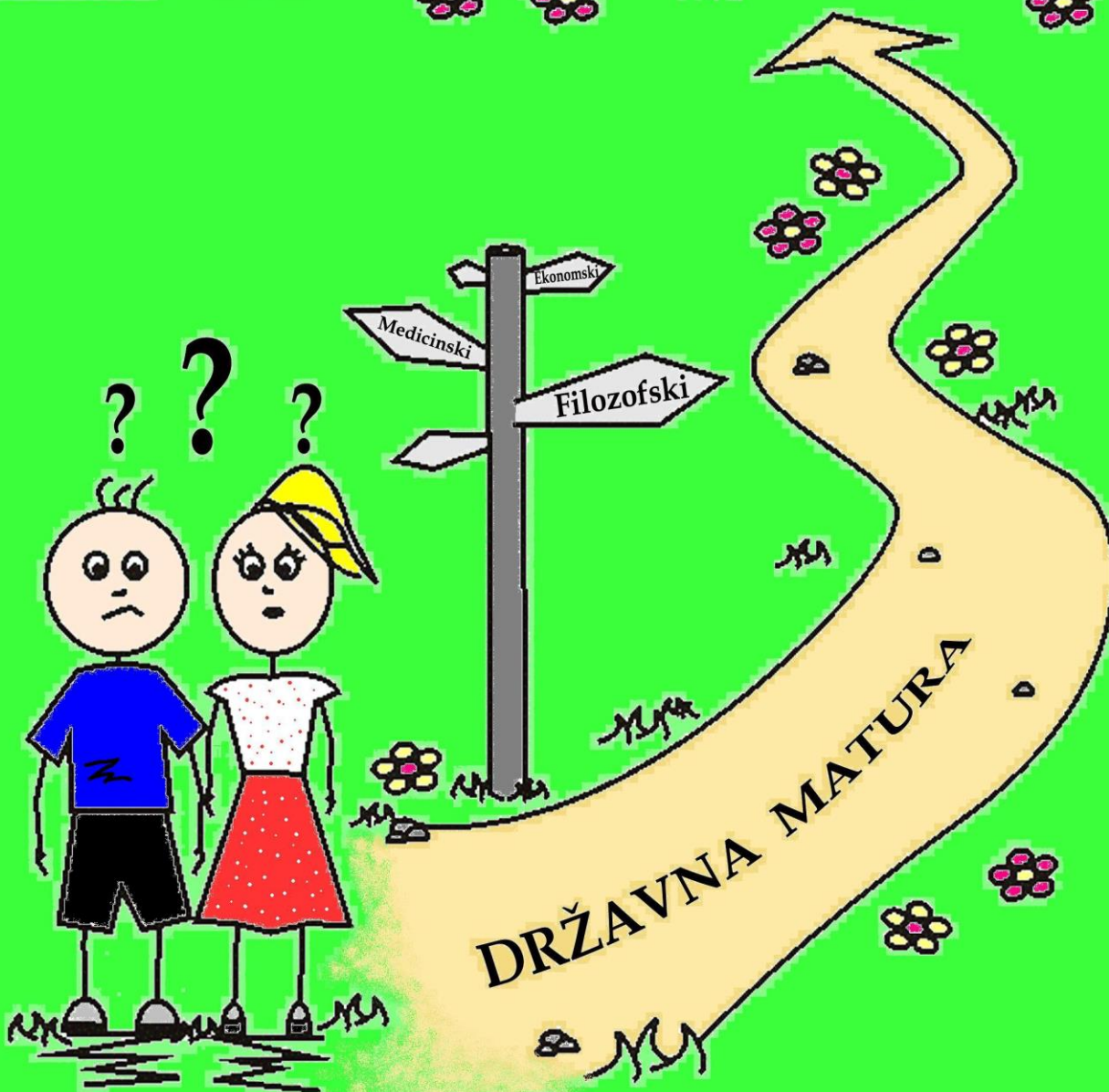
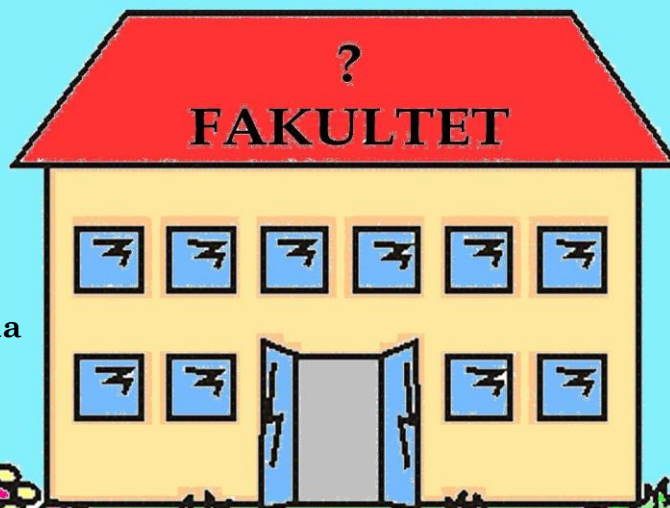

HRVATSKI ZAVOD ZA ZAPOŠLJAVANJE  
Područni ured Slavonski Brod  
Odsjek za profesionalno usmjeravanje  
Centar za informiranje i savjetovanje o karijeri

**ZA IZDAVAČA:**

Marko Neretljak, predstojnik Područnog ureda Slavonski Brod

**Priredili:**

Aleksandar Končar, mag. pedagogije i mag. sociologije  
Ivana Smolčić Jerković, mag. psihologije

**Uredili:**

Anita Blajer, dipl. psiholog  
Gordana Alfeldi, prof. hrvatskog jezika i književnosti i prof. pedagogije

Slavonski Brod, veljača 2015.

# SADRŽAJ:

Predgovor.....	4
Što nakon srednje škole?.....	4
Profesionalno informiranje i savjetovanje – HZZ i CISOK.....	6
Shema odgojno-obrazovnog sustava RH.....	8
Javna sveučilišta.....	9
Sveučilište u Zagrebu.....	9
Sveučilište Josipa Jurja Strossmayera u Osijeku.....	18
Sveučilište u Rijeci.....	23
Sveučilište u Splitu.....	28
Sveučilište u Dubrovniku.....	31
Sveučilište u Zadru.....	34
Sveučilište Jurja Dobrile u Puli.....	37
Privatna sveučilišta.....	41
DIU Libertas Međunarodno sveučilište.....	42
Hrvatsko katoličko sveučilište u Zagrebu.....	42
Sveučilište Sjever.....	42
Javna veleučilišta.....	44
Međimursko veleučilište u Čakovcu.....	45
Tehničko veleučilište u Zagrebu.....	45
Veleučilište “Lavoslav Ružička“ u Vukovaru.....	45
Veleučilište “Marko Marulić“ u Kninu.....	46
Veleučilište “Nikola Tesla“ u Gospiću.....	46
Veleučilište u Karlovcu.....	46
Veleučilište u Požegi.....	46
Veleučilište u Rijeci.....	47
Veleučilište u Slavonskom Brodu.....	47
Veleučilište u Šibeniku.....	48
Zdravstveno veleučilište u Zagrebu.....	48
Privatna veleučilišta.....	49
Veleučilište Hrvatsko zagorje Krapina.....	50
Veleučilište Velika Gorica.....	50
Veleučilište VERN – Zagreb.....	50
Javne visoke škole.....	51
Privatne visoke škole.....	53

## *Dragi budući studenti,*

na kraju srednjoškolskog obrazovanja mnogi od vas nalaze se pred izborom fakulteta, odlukom koja može u potpunosti odrediti vaš život. Pri donošenju te odluke važno je sagledati vlastita znanja, sposobnosti, interese, vrijednosti i osobine, ali i kriterije koje svaki od studijskih programa stavlja pred vas.

Svrha vodiča za učenike završnog razreda četverogodišnje srednje škole koji upravo imate pred sobom je na što pregledniji i jednostavniji način pružiti vam sve informacije potrebne za donošenje odluke o tome koji fakultet odabrati. U vodiču su navedeni studijski programi svih sveučilišta i veleučilišta u Republici Hrvatskoj te informacije o uvjetima upisa na pojedini program. Sve informacije navedene u vodiču odnose se na akademsku godinu 2015./2016. pa vas upozoravamo na moguće promjene u podacima<sup>1</sup>.

### **Što nakon srednje škole?**

Nakon završetka srednje škole imate dvije mogućnosti. Prva je nastavak školovanja na nekoj od visokoškolskih ustanova, a druga je izlazak na tržište rada. Oni koji se odluče za nastavak obrazovanja, prijavljuju se ili na preddiplomski sveučilišni studij ili na stručni studij. Prema *Zakonu o visokoj djelatnosti i visokom obrazovanju* (NN 123/03, 198/03, 105/04, 174/04, 2/07 - OUSRH, 46/07, 45/09, 63/11, 94/13, 139/13) visoko obrazovanje provodi se kroz sveučilišne i stručne studije gdje sveučilišni studij osposobljava studente za obavljanje poslova u znanosti, umjetnosti i visokom obrazovanju, u poslovnom svijetu, javnom sektoru i društvu općenito te ih osposobljava za razvoj i primjenu znanstvenih, umjetničkih i stručnih dostignuća. Stručni studij pruža studentima primjerenu razinu znanja i vještina koje omogućavaju obavljanje stručnih zanimanja i osposobljava ih za neposredno uključivanje u radni proces. Ovdje je bitno napomenuti da sveučilišni i stručni studij karakterizira prohodnost koja se odnosi na mogućnost nastavka obrazovanja na drugoj razini stručnog studija nakon završetka prve razine sveučilišnog studija, uz određene uvjete koji se razlikuju ovisno o fakultetima. Također, moguća je i obrnuta prohodnost u vidu prelaska sa stručnog studija na sljedeću razinu sveučilišnog studija koja uglavnom uključuje i razlikovnu godinu studija, no još jednom napominjemo kako se mogućnosti prelaska, kao i uvjeti za isto, razlikuju ovisno o fakultetima. U nastavku ovog vodiča pronaći ćete i odgojno-obrazovnu shemu Republike Hrvatske gdje možete jasno vidjeti koliki put ste prošli te koliki je potencijalno još pred vama.

---

<sup>1</sup> podaci u vodiču ažurirani dana 26.1.2015. godine

Ukoliko se odlučite za nastavak obrazovanja, prvi korak prema tome je polaganje državne mature koja je u Republici Hrvatskoj prvi puta provedena u školskoj godini 2009./2010. Članak 82. *Zakona o odgoju i obrazovanju u osnovnoj i srednjoj školi* (NN 87/08, 86/09, 92/10, 105/10, 90/11, 16/12, 86/12) definira kako srednje obrazovanje učenika u gimnazijskim programima obrazovanja završava polaganjem državne mature dok srednje obrazovanje učenika u strukovnim i umjetničkim programima obrazovanja, koji traju najmanje četiri godine, završava izradom i obranom završnog rada u organizaciji i provedbi škole, ali učenici četverogodišnjih strukovnih i umjetničkih srednjih škola mogu polagati i ispite državne mature, ukoliko to žele. Prema stranicama Ministarstva znanosti, obrazovanja i sporta<sup>2</sup> državna matura definira se kao skup ispita iz određenih nastavnih predmeta koje je učenik učio tijekom svoga najmanje četverogodišnjega srednjoškolskog obrazovanja čiji je cilj provjera i vrednovanje postignutog znanja i sposobnosti učenika, stečenih obrazovanjem prema propisanim općeobrazovnim nastavnim planovima i programima.

Dakle, državna matura provodi se polaganjem ispita državne mature. Obvezni ispiti polažu se iz općeobrazovnih nastavnih predmeta koje je učenik pohađao tijekom srednje škole, a to su Hrvatski jezik, Matematika i strani jezik. Navedeni ispiti mogu se polagati na jednoj od dviju razina i to višoj (A) i osnovnoj (B) razini.

Fakulteti i fakultetski smjerovi koji su sastavni dio ovog vodiča razvrstani su prema nekoliko kriterija. Prvenstveno su podijeljeni prema sveučilištima, veleučilištima i visokim školama. Unutar svakog sveučilišta, veleučilišta ili visoke škole fakulteti i fakultetski smjerovi podijeljeni su prema traženoj razini ispita državne mature iz općeobrazovnih predmeta: Hrvatski jezik, Matematika i strani jezik. Upravo po tome ovaj vodič razlikuje se i ističe od nekih drugih jer maturantima olakšava donošenje odluke koja će ujedno biti i u skladu s njihovim interesima i željama, ali i zahtjevima koje pred njih stavljaju potrebne razine državne mature za određeni smjer. U vodiču su navedene i sve dodatne provjere u vidu prijemnih ispita koje pojedini fakulteti zahtijevaju kao uvjet upisa na neko od njihovih usmjerenja. Uz navođenje što pojedini prijemni ispiti podrazumijevaju po pitanju njihovog sadržaja, navedeno je i vrednovanje svakog prijemnog ispita u obliku postotka u ukupnom udjelu rezultata državne mature. Također, naveden je i postotak udjela u ukupnom rezultatu državne mature koji se odnosi na vrednovanje ocjena iz srednje škole za svaki od studijskih smjerova.

---

<sup>2</sup> <http://public.mzos.hr/Default.aspx?sec=2246>

Uz već ranije spomenuto, vodič sadrži i sve mogućnosti dodatnog bodovanja koje maturanti mogu ostvariti temeljem sudjelovanja i ostvarenih rezultata na županijskim, državnim i međunarodnim natjecanjima, završenom još jednom srednjom školom, kategorizacijom sportaša te na temelju drugih kriterija ili postignuća. Bitno je napomenuti da vam određena postignuća mogu osigurati i izravan upis na pojedine smjerove o čemu detaljnije informacije također možete pronaći u ovom vodiču.

## **Profesionalno informiranje i savjetovanje – HZZ i CISOK**

Osim vodiča, Hrvatski zavod za zapošljavanje pruža vam i mogućnost profesionalnog usmjeravanja u svrhu odabira željenog fakulteta, koje je dostupno svima vama koji ste neodlučni i nesigurni u vlastiti izbor fakulteta. Profesionalno usmjeravanje odnosi se na razmatranje sposobnosti, interesa, vrijednosti i osobina koje su bitne za odabir zanimanja. Odvija se kroz psihologijsko testiranje i razgovor sa psihologom, sa svrhom pomoći učeniku u donošenju odluke.

Pri uključivanju na tržište rada i aktivnom traženju posla, kao i u izboru fakulteta, Hrvatski zavod za zapošljavanje vam nudi i usluge Centra za informiranje i savjetovanje o karijeri (CISOK Slavonski Brod, Ante Starčevića 5, tel: 035/449-089).

CISOK je mjesto gdje možete dobiti informacije o fakultetima, studijskim programima, uvjetima i mogućnostima stipendiranja i studentskom smještaju, cjelokupnom obrazovanju u Republici Hrvatskoj kao i obrazovanju u inozemstvu, ali i pomoć ukoliko imate bilo kakvih problema prilikom donošenja odluka vezanih uz vaš profesionalni razvoj. Također, ukoliko se odlučite za izlazak na tržište rada možete se obratiti CISOK savjetnicima, posebno obrazovanim za profesionalno usmjeravanje, koji mogu pomoći u prvim planiranjima vaše karijere, definiranju profesionalnih ciljeva, informirati vas o mogućnostima zapošljavanja u Hrvatskoj i inozemstvu, pomoći vam pri pretraživanju natječaja, pisanju životopisa i zamolbi te prijavi na natječaje.

Pri odabiru zanimanja mnogi učenici uzimaju u obzir i mogućnosti zapošljavanja nakon fakulteta. Iako je teško predvidjeti kakva će situacija biti kroz par godina, ukoliko vas zanima kakva je trenutna situacija s pojedinim zanimanjima uputili bismo vas na stranice Hrvatskog zavoda za zapošljavanje gdje možete pronaći dokument *Preporuke za obrazovnu upisnu politiku i politiku stipendiranja u 2015. godini* u kojemu se preporuča povećanje ili smanjenje broja upisanih i stipendiranih učenika i studenata u pojedinim programima obrazovanja.

Preporuke su izrađene na razini regionalnih i lokalnih tržišta rada s ciljem smanjenja strukturne neusklađenosti između ponude rada i potražnje za radom te tako možete po županijama/gradovima pregledati koja zanimanja se navode kao deficitarna, a koja kao suficitarna. Na internetskim stranicama CISOKA-a možete pristupiti portalu Tržište rada gdje možete pronaći informacije o zaposlenosti i nezaposlenosti u Hrvatskoj te iznosu prosječne plaće na nacionalnoj i županijskoj razini te prema vrsti djelatnosti. Portal sadrži još i alate Statistika online i Burza rada koji su namijenjeni svima vama koji nakon završetka srednjoškolskog obrazovanja namjeravate pristupiti tržištu rada.

*Nadamo se da će vam ovaj vodič koristiti te vam želimo sreću u postupku prijave željenih fakulteta i puno uspjeha u vašem daljnjem profesionalnom razvoju.*

## Shema odgojno-obrazovnog sustava RH<sup>3</sup>

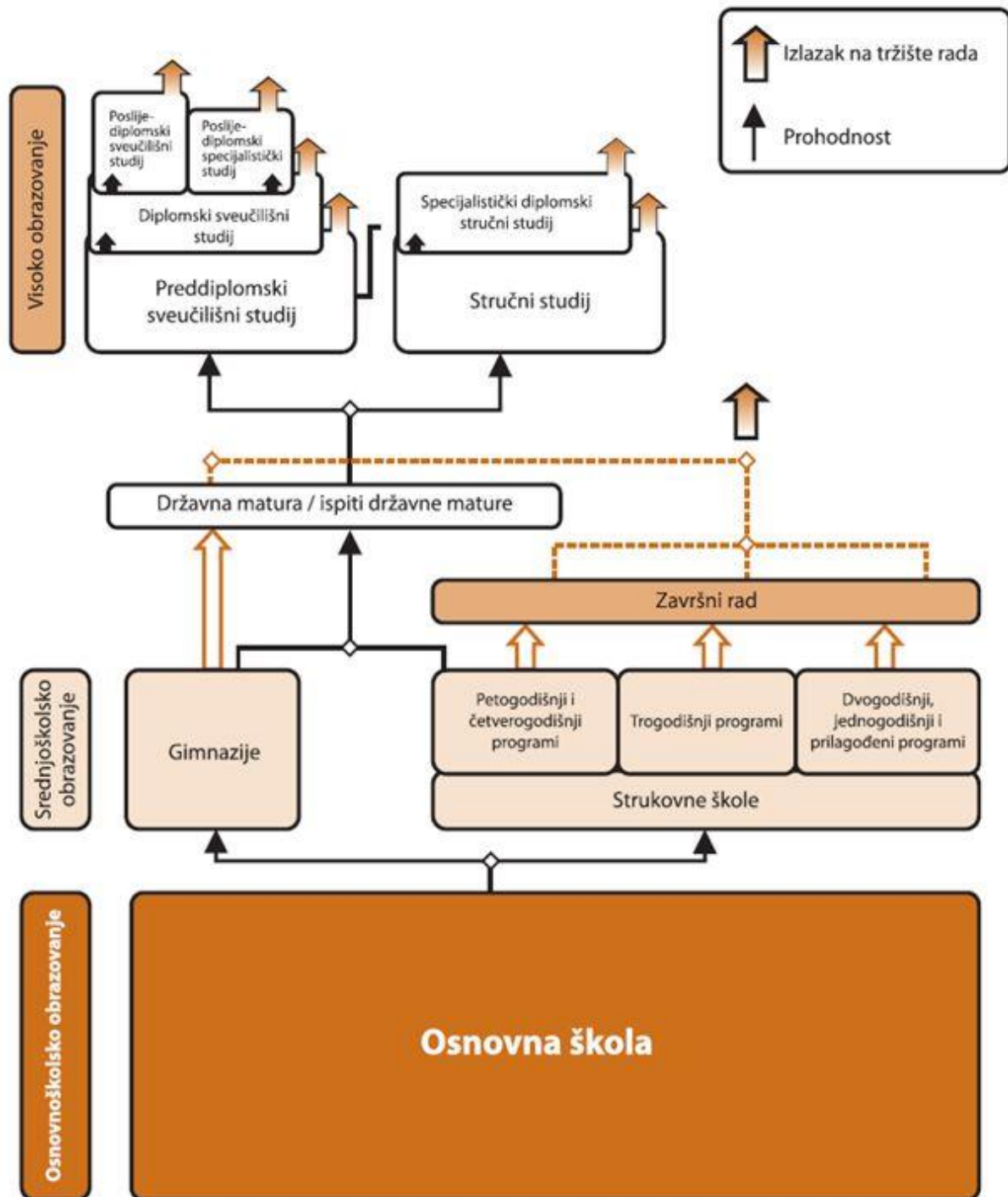

<sup>3</sup> <http://public.mzos.hr/Default.aspx?sec=3385>



# Sveučilište u Zagrebu

	Fakulteti i smjerovi na fakultetima Sveučilišta u Zagrebu	HJ	MAT	STR. JEZIK	OBAVEZNI IZBORNI PREDMETI (Izborni predmeti koji su uvjet za upis)	NEOBAVEZNI IZBORNI PREDMETI (nisu uvjet za upis, ali donose dodatne bodove)	PROSJEK ŠKOLSKIH OCJENA	PRIJEMNI ISPIT	PRIJEMNI (provjera znanja i sposobnosti)  *NAPOMENE (participacije, dodatna bodovanja)
							(udio u rezultatu mature)		
AAA	ARHITEKTONSKI FAKULTET (Arhitektura i urbanizam)	A 5 %	A 10 %	A 2,5 %	-	LU 2,5 %	10 %	70 %*	*Provjera likovnih i grafičkih sposobnosti (20 %), percepcije prostora (30 %), opća kultura (20 %)
	FARMACEUTSKO BIOKEMIJSKI FAKULTET (Farmacija/ Medicinska biokemija)	A 5 %	A 20 %	A 5 %	KEM 20 %	BIO 20 %	25 %	-	*Državna i međunarodna natjecanja: BIO/KEM/MAT (1.-3. mjesto) 3 %
	FILOZOFSKI FAKULTET (Psihologija)	A 15 %	A 15 %	A 10 %	PSIH/BIO/FIL/ FIZ/INF/KEM/ LOG/SOC 5 %	-	20 %	30 %*	*Test intelektualnih sposobnosti **Državna natjecanja: FIL/GEO/HJ/INF/ LOG/MAT/POV/STR. JEZ. (1.mjesto) 2 % ***Završena još jedna četverogodišnja srednja škola 2 % ****Položen ispit iz znanja trećeg stranog jezika 2 % *****Kategorija sportaša (I. i II.) 2 %
	HRVATSKI STUDIJI (Psihologija)	A 10 %	A 30 %	A 10 %	PSIH/INF/BIO/ FIZ/FIL/SOC 5 %	-	20 %	25 %*	*Test apstraktnog mišljenja
	HRVATSKI STUDIJI (Sociologija)	A 20 %	A 30 %	A 25 %	FIL/LOG/ETI/ PiG/SOC/ PSIH/POV 5 %	-	20 %	-	-
	MEDICINSKI FAKULTET (Medicina)	A 10 %	A 4 %	A 10 %	-	-	22 %	54 %*	*Test provjere znanja dijelova gradiva iz BIO/FIZ/KEM, bitnih za studij. Prag po svakom predmetu na testu provjere znanja je 33 %, a ukupni prag na testu je 50 % **Preduvjeti: pohađanje BIO/FIZ/KEM/LAT. JEZ. najmanje 2 godine; potvrde liječnika o zdravstvenim i psihofizičkim sposobnostima za studij; izjava o nepostojanju psihičkih bolesti koje bi omele studij
	PRIRODOSLOVNO MATEMATIČKI FAKULTET (Geografija i Povijest)	A 5 %	A 10 %	A 5 %	GEO 30 % + POV 10 %	BIO/FIZ/KEM 5 %	30 %	-	*Izravan upis - državno natjecanje: GEO (do 6. mjesta); (od 7. mjesta) 10 % **Izravan upis - Sudjelovanje na tri državna natjecanja iz GEO u kategoriji srednjih škola
	PRIRODOSLOVNO MATEMATIČKI FAKULTET (Geografija - istraživački)	A 5 %	A 15 %	A 5 %	GEO 30 %	POV 5 % + BIO/FIZ/KEM 5%	30 %	-	
	PRIRODOSLOVNO MATEMATIČKI FAKULTET (Biologija)	A 3 %	A 20 %	A 2 %	BIO 30 %	FIZ/KEM 10 %	30 %	-	*Državna natjecanja: BIO/FIZ/INF/KEM/MAT (1. mjesto) izravan upis, (2. mjesto) 5 % (3. mjesto) 4 % (sudjelovanje) 3 % **Izravan upis - međunarodna natjecanja: BIO/EKOLOGIJA/FIZ/INF/KEM/MAT (sudjelovanje) ***2 % za još jednu srednju školu, treći strani jezik; sudjelovanje u međunarodnoj ljetnoj školi 3 %, Globe natjecanje 1 %; istaknuti sportaši i vrhunski umjetnici 2 %
	PRIRODOSLOVNO MATEMATIČKI FAKULTET (Biologija i Kemija - nastavnički)	A 3 %	A 20 %	A 2 %	BIO/KEM 20 % + 10 %	FIZ 10 %	30 %	-	
	PRIRODOSLOVNO MATEMATIČKI FAKULTET (Molekularna biologija)	A 3 %	A 20 %	A 2 %	BIO 30 %	FIZ/KEM 10 %	30 %	-	
	PRIRODOSLOVNO MATEMATIČKI FAKULTET (Znanosti o okolišu)	A 3 %	A 20 %	A 2 %	BIO/KEM/FIZ/ GEO 30 % + 10 %	-	30 %	-	
STOMATOLOŠKI FAKULTET (Dentalna medicina)	A 10 %	A 5 %	A 5 %	BIO/FIZ/KEM 30 %	-	40 %	10 %*	*Test psihomotorike	

	Fakulteti i smjerovi na fakultetima Sveučilišta u Zagrebu	HJ	MAT	STR. JEZIK	OBAVEZNI IZBORNI PREDMETI (Izborni predmeti koji su uvjet za upis)	NEOBAVEZNI IZBORNI PREDMETI (nisu uvjet za upis, ali donose dodatne bodove)	PROSJEK ŠKOLSKIH OCJENA	PRIJEMNI ISPIT	PRIJEMNI (provjera znanja i sposobnosti)  *NAPOMENE (participacije, dodatna bodovanja)
							(udio u rezultatu mature)		
BAB	FAKULTET ELEKTROTEHNIKE I RAČUNARSTVA (Elektrotehnika i informacijska tehnologija i Računarstvo)	B 0 %	A 36 %	B 0 %	FIZ 24 %	-	40 %	-	-
	FAKULTET ORGANIZACIJE I INFORMATIKE U VARAŽDINU (Informacijski sustavi i poslovni sustavi) – redovni i izvanredni*	B 15 %	A 35 %	B 0 %	-	INF 15 %			*Izravan upis – državno natjecanje: FIZ/INF/KEM/MAT (1.-3. mjesto) i međunarodno natjecanje: FIZ/GEO/INF/KEM/MAT (sudjelovanje) **Izravan upis za određen broj učenika iz onih srednjih škola koje odlukom Fakultetskog vijeća steknu pravo predlaganja svojih najboljih učenika ***Maksimalna participacija za izvanredni: 7.000,00 kn
	FAKULTET KEMIJSKOG INŽENJERSTVA I TEHNOLOGIJE (Ekoinženjerstvo, Kemija i inženjerstvo materijala, Kemijsko inženjerstvo; Primijenjena kemija)	B 0 %	A 42 %	B 0 %	-	BIO/FIZ/KEM 18 %	40 %	-	*Izravan upis – državno natjecanje: BIO/FIZ/KEM/MAT/Ekološki tehničar/Kemijski tehničar (1.-3. mjesto) i međunarodna natjecanja: BIO/FIZ/KEM/MAT (1.-3. mjesto)
	FAKULTET PROMETNIH ZNANOSTI (Inteligentni transportni sustavi i logistika; Promet) - redovni i izvanredni**	B 0 %	A 40 %	B 0 %	-	FIZ 20 %	40 %	-	*Izravan upis - državno natjecanje: FIZ/MAT/predmeti prometne struke (1.-3. mjesto) **Maksimalna participacija: 8.400,00 kn
	FAKULTET PROMETNIH ZNANOSTI – (Aeronautika – moduli: civilni pilot, kontrolor leta, vojni pilot)	B 0 %	A 30 %	B 20 %	-	FIZ 10 %	40 %		*Preduvjeti: Zdravstveni kriterij za civilnog pilota; usmeni ispit iz engleskog jezika *Izravan upis - državno natjecanje: FIZ/MAT (1.-3. mjesto)
	FAKULTET STROJARSTVA I BRODOGRADNJE (Brodogradnja; Strojstvo; Zrakoplovstvo)	B 0 %	A 40 %	B 0 %	-	FIZ/KEM 15 %	40 %	-	*Izravan upis – državno natjecanje: FIZ/KEM/MAT (1.-3. mjesto) i međunarodno natjecanje: FIZ/KEM/MAT (sudjelovanje) **Državno natjecanje: Auto Cad, CATIA, Strojarske konstrukcije, Tehnička mehanika (1.-3. mjesto) 0,5 % ***Jedno upisno mjesto za najuspješnijeg između predloženih pristupnika - učenika srednjoškolskih inovatorskih udruga ili klubova
	GRAĐEVINSKI FAKULTET (Građevinarstvo)	B 5 %	A 45 %	B 0 %	-	FIZ 10 %	40 %	-	*Izravan upis – državno natjecanje: FIZ/MAT/Nosive konstrukcije (1.-3. mjesto), međunarodno natjecanje: FIZ/MAT (sudjelovanje), županijsko natjecanja:FIZ/MAT (1. mjesto)
	GRAFIČKI FAKULTET (Dizajn grafičkih proizvoda)	B 0 %	A 20 %	B 0 %	LU 10 %	-	20 %	50 %*	*Praktična provjera znanja iz grafičkih programa i likovnih sposobnosti **Državno i međunarodno natjecanje iz grafičkog dizajna (1.-3. mjesto) 10 %
	GRAFIČKI FAKULTET (Tehničko - tehnološki smjer)	B 0 %	A 30 %	B 0 %	FIZ/KEM 30 %	-	40 %	-	*Izravan upis – državno i međunarodno natjecanje: FIZ/KEM/MAT (1.-3. mjesto)
	PREHRAMBENO-BIOTEHNOLOŠKI FAKULTET (Biotehnologija; Nutricionizam; Prehrambena tehnologija)	B 5 %	A 25 %	B 5 %	BIO/KEM 25 %	-	40 %	-	*Izravan upis - državno i međunarodno natjecanje: BIO/KEM/MAT (1.-3. mjesto), državno natjecanje Nutri-vita (1.-3. mjesto) 5 %

	Fakulteti i smjerovi na fakultetima Sveučilišta u Zagrebu	HJ	MAT	STR. JEZIK	OBAVEZNI IZBORNI PREDMETI (Izborni predmeti koji su uvjet za upis)	NEOBAVEZNI IZBORNI PREDMETI (nisu uvjet za upis, ali donose dodatne bodove)	PROSEK ŠKOLSKIH Ocjena	PRIJEMNI ISPIT	PRIJEMNI (provjera znanja i sposobnosti)  <b>*NAPOMENE</b> (participacije, dodatna bodovanja)
							(udio u rezultatu mature)		
BAB	PRIRODOSLOVNO-MATEMATIČKI FAKULTET (Matematika; Matematika i fizika - nastavnički)	B 0 %	A 60 %	B 0 %	-	-	30 %	-	*Izravan upis – državno natjecanje: FIZ/INF-primjena algoritama/MAT-varijanta A (sudjelovanje); MAT-varijanta B (1.-3. mjesto) **Državno natjecanje : ASTRO/BIO/FIL/GEO/HJ/INF-osnove; razvoj softvera/KEM/LIDRANO/LOG/POV/STR.JEZ./VJER/FIZ/INF/MAT (sudjelovanje) 2%; MAT-varijanta B (sudjelovanje) 2,5 % ***Dodatna postignuća (položeni MAT/FIZ na Univ. Of Cambridge, Intern.Baccalaureate) iz MAT/FIZ/INF 1-5 % **Izborni predmeti HJ /ENG. JEZ. (položeni s 4 ili 5 na A razini); bilo koji drugi predmeti 1 % - 2 %; izborni FIZ 4 % - 5 %
	PRIRODOSLOVNO-MATEMATIČKI FAKULTET (Fizika – istraživački i znanstveni; Fizika i informatika – nastavnički; Fizika i tehnika – nastavnički)	B 0 %	A 35 %	B 0 %	FIZ 30 % (prag ocjena 3)	-	30 %	-	*Izravan upis – državno natjecanje: FIZ/MAT (1.-3. mjesto) i međunarodno natjecanje: FIZ/MAT (sudjelovanje) i izbor u međunarodnu olimpijadu FIZ/MAT **Državno natjecanje: FIZ/MAT (sudjelovanje) 5 %
	PRIRODOSLOVNO-MATEMATIČKI FAKULTET (Fizika i kemija – nastavnički)	B 0 %	A 35 %	B 0 %	FIZ (20 %) + KEM (10 %)	-	30 %	-	*Izravan upis – državno natjecanje: FIZ/MAT/KEM (1.-3. mjesto) i međunarodno natjecanje: FIZ/MAT/KEM (sudjelovanje) i izbor u međunarodnu olimpijadu FIZ/MAT/KEM **Državno natjecanje: FIZ/MAT/KEM (sudjelovanje) 5 %
	PRIRODOSLOVNO-MATEMATIČKI FAKULTET (Geofizika)	B 0 %	A 35 %	B 0 %	FIZ 30%	-	30 %	-	*Izravan upis – državno natjecanje: FIZ/MAT (1.-3. mjesto) i međunarodno natjecanje: FIZ/MAT (sudjelovanje) i izbor u međunarodnu olimpijadu FIZ/MAT **Državno natjecanje: FIZ/MAT/KEM (sudjelovanje) 5 %
	PRIRODOSLOVNO-MATEMATIČKI FAKULTET (Geologija)	B 0 %	A 40 %	B 0 %	-	KEM/BIO/FIZ/GEO 15 %	40%	-	*Izravan upis – državno natjecanje : BIO/FIZ/GEO/INF/KEM/MAT (1.mjesto) **Državna natjecanja: BIO/FIZ/GEO/INF/KEM/MAT (2.mjesto) 5 %; (3.mjesto) 4 %; sudjelovanje 3 % *Međunarodna natjecanja BIO/EKO/FIZ/GEO/INF/KEM/MAT (sudjelovanje) 5%
	RUDARSKO-GEOLOŠKO-NAFTNI FAKULTET (Geološko inženjerstvo; Naftno rudarstvo; Rudarstvo)	B 0 %	A 36 %	B 0 %	-	FIZ 24 %	40 %	-	*Izravan upis - državna natjecanja: ASTRONOMIJA/FIZ/MAT (1.-3. mjesto ) i međunarodna natjecanja: ASTRONOMIJA/FIZ/MAT (sudjelovanje)
	TEKSTILNO TEHNOLOŠKI FAKULTET (Industrijski dizajn tekstila i odjeće; Odjevno inženjerstvo; Projektiranje i menadžment tekstila; Tekstilna kemija, materijali i ekologija)	B 0 %	A 42 %	B 0 %	-	KEM/FIZ 18 %	40 %	-	*Izravan upis - državna natjecanja: FIZ/KEM/MAT/Odjevni tehničar (1.-3. mjesto)

	Fakulteti i smjerovi na fakultetima Sveučilišta u Zagrebu	HJ	MAT	STR. JEZIK	OBAVEZNI IZBORNI PREDMETI (Izborni predmeti koji su uvjet za upis)	NEOBAVEZNI IZBORNI PREDMETI (nisu uvjet za upis, ali donose dodatne bodove)	PROSJEK ŠKOLSKIH OCJENA	PRIJEMNI ISPIT	PRIJEMNI (provjera znanja i sposobnosti)  *NAPOMENE (participacije, dodatna bodovanja)
							(udio u rezultatu mature)		
ABA	ARHITEKTONSKI FAKULTET (Dizajn)	A 5 %	B 5 %	A 5 %	LU 10 %	-	10 %	65 %*	*Prezentacijska mapa, test vizualnog izražavanja i intervju (prag 40 %)
	FAKULTET POLITIČKIH ZNANOSTI	A 20 %	B 5 %	A 15 %	POV / PiG 15 %	-	40 %	-	*Objavljeni novinarski radovi 5 %
	FAKULTET POLITIČKIH ZNANOSTI (Politologija)	A 15 %	B 10 %	A 15 %	POV / PiG 20 %	-	40 %	-	-
	EDUKACIJSKO-REHABILITACIJSKI FAKULTET (Logopedija)	A 20 %	B 0 %	A 20 %	BIO/PSIH 30 %	-	30 %	-	Preduvjet : Procjena jezično-govornog statusa: kriterij isključivanja je prisutnost glasovno-jezično-govornih teškoća
	EDUKACIJSKO-REHABILITACIJSKI FAKULTET (Rehabilitacija)	A 20 %	B 0 %	A 20 %	BIO/PSIH/ SOC 20 %	-	28 %	12 %*	*Usmena procjena informiranosti, sklonosti i motivacije za studij
	EDUKACIJSKO-REHABILITACIJSKI FAKULTET (Socijalna pedagogija)	A 20 %	B 0 %	A 20 %	PSIH/SOC 20 %	-	28 %	12 %*	
	PRAVNI FAKULTET (Pravo; Socijalni rad) - redovni i izvanredni***	A 15 %	B 10 %	A 15 %	-	-	30 %	25 %*	*Razumijevanje teksta i logičko zaključivanje **Državna natjecanja (humanističke/društvene/prirodne znanosti; 1. mjesto) 5 % ***Maksimalna participacija za izvanredni: 7.200,00 kn
	PRAVNI FAKULTET (Javna uprava; Porezni studij) - redovni i izvanredni stručni*	A 25 %	B 10 %	A 20 %	-	-	45 %	-	*Maksimalna participacija za izvanredni: 7.200,00 kn
	HRVATSKI STUDIJI (Komunikologija - jednopredmetni)	A 25 %	B 0 %	A 25 %	POV/ETI/ LOG/PSIH/ SOC 5 %	-	20 %	25 %*	*Test apstraktnog mišljenja
	UČITELJSKI (s pojačanim engleskim jezikom) UČITELJSKI (s pojačanim njemačkim jezikom)	A 25 %	B 10 %	A 25 %	-	-	25 %	10 %*	*Predispozicije za razvijanje učiteljskih kompetencija 10 % **Izravan upis – državno natjecanje: ENG. JEZ./GEO/HJ/INF/MAT/NJEM. JEZ./POV (1.-3. mjesto) i međunarodno natjecanje: ENG. JEZ./GEO/HJ/INF/MAT/NJEM. JEZ./POV (sudjelovanje) ***Kategorija sportaša (I.) 5 %; ****Dodatnih 5 %: natjecanja iz školskih predmeta, muzička škola, diplome stranih jezika
	VETERINARSKI FAKULTET (Veterinarska medicina)	A 15 %	B 5 %	A 10 %	BIO/FIZ/KEM 30 %	-	37 %	-	*Državno i međunarodno natjecanje: BIO/FIZ/KEM/Strukovni veterinarski predmeti (1.-3. mjesto) 3 %
	FILOZOFSKI FAKULTET (Sociologija)	A 15 %	B 5 %	A 10 %	SOC 15 %	-	20 %	30 %*	*Test intelektualnih sposobnosti **Državna natjecanja: FIL/GEO/HJ/INF/ LOG/MAT/POV/STR. JEZ. (1. mjesto) 2 % ***Kategorija sportaša (I. i II.) 2 %, završena još jedna četverogodišnja škola 2 %, položen ispit iz znanja trećeg stranog jezika 2 %

	Fakulteti i smjerovi na fakultetima Sveučilišta u Zagrebu	HJ	MAT	STR. JEZIK	OBAVEZNI IZBORNI PREDMETI (Izborni predmeti koji su uvjet za upis)	NEOBAVEZNI IZBORNI PREDMETI (nisu uvjet za upis, ali donose dodatne bodove)	PROSJEK ŠKOLSKIH OCJENA	PRIJEMNI ISPIT	PRIJEMNI (provjera znanja i sposobnosti)  <b>*NAPOMENE</b> (participacije, dodatna bodovanja)
							(udio u rezultatu mature)		
ABA	MUZIČKA AKADEMIJA (Muzikologija - smjer: Muzikologija, Etnomuzikologija - jednopredmetni i dvopredmetni)	A 0 %	B 0 %	A 10 %	-	-	10 %	80 %*	*Dodatna provjera specifičnih znanja, vještina i sposobnosti – Muzikologija
	FILOZOFSKI FAKULTET DRUŽBE ISUSOVE (Filozofija i latinski jezik)	A 30 %	B 0 %	A 20 %	GEO/GRČ. JEZ./LAT. JEZ./POV/ETI/FIL/LOG/PIG/PSIH/SOC 5 %	-	40 %	-	*Državno natjecanje: GRČ. JEZ./LAT. JEZ. (1.-3. mjesto) 5 %
	HRVATSKI STUDIJI (Filozofija - dvopredmetni; Komunikologija - dvopredmetni; Kroatologija - jednopredmetni i dvopredmetni; Latinski jezik - dvopredmetni; Povijest - jednopredmetni i dvopredmetni)	A 25-35 %	B 0 %	A 15-30 %	Ovisno o smjeru	-	25-40 %*	-	*Ovisno o smjeru bodovanja i izravni upis
	FILOZOFSKI FAKULTET (Anglistika, Antropologija, Arheologija, Češki jezik i književnost, Etnologija i kulturna antropologija, Filozofija, Fonetika, Francuski jezik i književnost, Germanistika, Grčki jezik i književnost, Hungarologija, Indologija, Informacijske znanosti, Judaistika, Južnoslavenski jezici i književnost, Komparativna književnost, Kroatistika, Latinski jezik i književnost, Lingvistika, Niderlandistika, Pedagogija, Poljski jezik i književnost, Portugalski jezik i književnost, Povijest, Povijest i geografija, Povijest umjetnosti, Rumunjski jezik i književnost, Ruski jezik i književnost, Slovački jezik i književnost, Španjolski jezik i književnost, Švedski jezik i književnost, Talijanistika, Turkologija, Ukrajinski jezik i književnost)	A 20 %	B 5 %	A 15 %	BIO/FIL/FIZ/ GEO/INF/ KEM/LOG/POV/PSIH/SOC/STR. JEZ. 5 %	-	20 %	30 %*	*Test intelektualnih sposobnosti **Državna natjecanja iz predmeta ovisno o odabranom smjeru (1. mjesto) 2 % ***Kategorija sportaša (I. i II.) 2 %, završena još jedna četverogodišnja škola 2 %, položen ispit iz znanja trećeg stranog jezika 2 %
	FILOZOFSKI FAKULTET DRUŽBE ISUSOVE (Filozofija - jednopredmetni; Filozofija i religijske znanosti)	A 20 %	B 10 %	A 20 %	POV/ETI/FIL/LOG/PIG/PSIH/SOC 5 %	-	40 %	-	*Državno natjecanje: društvene/humanističke znanosti/MAT (1.-3. mjesto) 5 %

	Fakulteti i smjerovi na fakultetima Sveučilišta u Zagrebu	HJ	MAT	STR. JEZIK	OBAVEZNI IZBORNII PREDMETI (Izborni predmeti koji su uvjet za upis)	NEOBAVEZNI IZBORNII PREDMETI (nisu uvjet za upis, ali donose dodatne bodove)	PROSJEK ŠKOLSKIH OCJENA	PRIJEMNI ISPIT	PRIJEMNI (provjera znanja i sposobnosti)  *NAPOMENE (participacije, dodatna bodovanja)
							(udio u rezultatu mature)		
BBB	AKADEMIJA LIKOVNIH UMJETNOSTI (Animirani film i novi mediji; Grafika; Kiparstvo; Likovna kultura; Restauriranje i konzerviranje umjetnina - smjerovi: kiparstvo i slikarstvo; Slikarstvo)	B 10 %	B 0 %	B 0 %	-	-	10 %	80 %*	*Specijalne vještine i znanja likovne umjetnosti (mapa, crtanje), test opće i likovne kulture + razgovor (ne budu je se)
	FAKULTET ORGANIZACIJE I INFORMATIKE U VARAŽDINU (Primjena informacijske tehnologije u poslovanju) – redovni (Varaždin) i izvanredni (Varaždin, Križevci, Sisak, Zabok)*	B 20 %	B 30 %	B 0 %	-	-	50 %	-	*Izravan upis – državno natjecanje: FIZ/INF/KEM/MAT (1.-3. mjesto) i međunarodno natjecanje: FIZ/INF/KEM/MAT (sudjelovanje) **Izravan upis za određen broj učenika iz onih srednjih škola koje odlukom Fakultetskog vijeća steknu pravo predlaganja svojih najboljih učenika ***Maksimalna participacija za izvanredni: Varaždin (5.700,00 kn), Križevci (7.125,00 kn), Sisak (6.950,00 kn), Zabok (7.286,00 kn)
	GEOTEHNIČKI FAKULTET U VARAŽDINU (Inženjerstvo okoliša)	B 0 %	B 40 %	B 0 %	-	KEM/BIO/FIZ 20 %	40 %	-	*Izravan upis – državno natjecanje: ASTRONOMIJA/BIO/FIZ/INF/KEM/MAT/ Tehničke znanosti (1.- 3. mjesto)
	KATOLIČKI BOGOSLOVNI FAKULTET (Crkvena glazba)	B 0 %	B 0 %	B 0 %	-	-	20 %	70 %*	*Solfeggio, harmonija, harmonija na glasoviru i klaviru
	TEKSTILNO TEHNOLOŠKI FAKULTET (Dizajn obuće - Varaždin)	B 10 %	B 0 %	B 5 %	-	LU 5 %	20 %	60 %*	*Provjera sposobnosti likovnog izražavanja i kreativnosti - dizajn obuće
	TEKSTILNO TEHNOLOŠKI FAKULTET (Tekstilna tehnologija i odjevna tehnologija - Varaždin)	B 0 %	B 42 %	B 0 %	-	KEM/FIZ 18 %	40 %	-	*Izravan upis – državno natjecanje: FIZ/KEM/MAT/Odjevni tehničar (1.-3. mjesto)
	MUZIČKA AKADEMIJA (Dirigiranje, Zborsko dirigiranje, Pjevanje (ZG i RI), Cembalo, Fagot, Flauta, Gitara (ZG i RI), Harfa, Klarinet, Klavir (ZG i RI), Kontrabas, Oboa, Orgulje, Rog, Saksofon, Trombon, Truba, Tuba, Udaraljke, Viola, Violina, Violončelo	B 0 %	B 0 %	B 0 % - 10 % - ovisno o smjeru	-	-	10 %	80/90%*	*Specijalna znanja, vještine i sposobnosti
	ŠUMARSKI FAKULTET (Drvena tehnologija; Šumarstvo; Urbano šumarstvo, zaštita prirode i okoliša; Drvena tehnologija - redovni stručni studij u Virovitici )	B 5 %	B 20 %	B 5 %	BIO/KEM 25 %; BIO/KEM/FIZ 25 % – smjer drvena tehnologija	-	35 %	-	* Izravan upis - državno i međunarodno natjecanje: BIO/FIZ/KEM/MAT (1.-3. mjesto) * Državno natjecanje : šumarski tehničar i drvodjelni tehničar dizajner (1.-3. mjesto) 10 %
	KATOLIČKI BOGOSLOVNI FAKULTET (Teologija)	B 20 %	B 5 %	B 10 %	BIO/FIZ/GEO/ KEM/GU/ POV/VJER/ ETI/LU 5 %	-	40 %	10 %*	*Motivacija (pismeno/usmeno) **Državno natjecanje: bilo koja disciplina (1.-3. mjesto) 3 %, (sudjelovanje) 2 % ***Kategorija sportaša (I. ili II.) 2 % ****Završena još jedna srednja škola 2 % *****Znanje stranog jezika kojeg nije učio u školi 2 %

	Fakulteti i smjerovi na fakultetima Sveučilišta u Zagrebu	HJ	MAT	STR. JEZIK	OBAVEZNI IZBORNI PREDMETI (Izborni predmeti koji su uvjet za upis)	NEOBAVEZNI IZBORNI PREDMETI (nisu uvjet za upis, ali donose dodatne bodove)	PROSJEK ŠKOLSKIH OCJENA	PRIJEMNI ISPIT	PRIJEMNI (provjera znanja i sposobnosti)  *NAPOMENE (participacije, dodatna bodovanja)
							(udio u rezultatu mature)		
BBB	KINEZIOLOŠKI FAKULTET (Izobrazba trenera - stručni studiji - Fitness, Kondicijska priprema sportaša, Razni sportovi, Sportska rekreacija)	B 9 %	B 8 %	B 8 %	-	-	20 %	45 %*	*Provjera motoričkih sposobnosti i znanja **Kategorija sportaša (I.) 10 %; (II.) 9,5 %, (III.) 9 %, (IV.) 8,5 %, (V. i VI.) 8 %
	METALURŠKI FAKULTET – SISAK - Metalurgija (smjerovi: Metalurško inženjerstvo, Industrijska ekologija)	B 10 %	B 20 %	B 0 %	-	INF/KEM/FIZ 20 %	50 %	-	-
ABB	AGRONOMSKI FAKULTET (Agrarna ekonomika)	A 5 %	B 25 %	B 5 %	BIO/KEM 25 %	-	40 %	-	*Izravan upis – državno natjecanje (1.–3. mjesto) i međunarodno natjecanje (sudjelovanje): AGRO/BIO/HORTUS/HJ/KEM/MAT/STR. JEZ.
	AKADEMIJA DRAMSKE UMJETNOSTI (Dramaturgija; Filmska i TV režija; Kazališna režija i radiofonija; Montaža; Produkcija; Snimanje)	A 10 %	B 0 %	B 0 %	-	-	10 %	80 %*	*Provjera sposobnosti, znanja i vještina
	TEOLOŠKI FAKULTET „Matija Vlačić Ilirik“ s pravom javnosti	A 20 %	B 5 %	B 10 %	-	POV/VJER/ETI/FIL/LOG/PSIH/SOC 5 %	30 %	25 %*	*Motivacijski razgovor 25 % **Državno natjecanje : bilo koja disciplina (1.–5. mjesto) 5 % ***Izravan upis za kandidate za različita zvanja u crkvama reformacije ako uspješno polože maturu
ABB	EKONOMSKI FAKULTET (Bachelor Degree in Business, Ekonomija, Poslovna ekonomija) - redovni i izvanredni*	A 10 %	B 10 %	B 10 %	-	PIG 20 %	45 %	-	*Državno natjecanje: HJ/MAT (1.–3. mjesto) 2 % **Kategorija sportaša (I.–II.) 1 % ***Znanje drugog stranog jezika (koji je učio u srednjoj školi u trajanju od najmanje 3 godine: ENG. JEZ./NJEM. JEZ./RUS. JEZ./FRA. JEZ./TAL. JEZ./ŠPA. JEZ.) 2 % *Maksimalna participacija za izvanredni: 7.200,00 kn
	KINEZIOLOŠKI FAKULTET (Kineziologija)	A 9 %	B 8 %	B 8 %	-	-	20 %	45 %*	*Provjera motoričkih sposobnosti i znanja **Kategorija sportaša (I. i II.) izravan upis; (III.) 9 %; (IV.) 8,5 %; (V. i VI.) 8 %
	MUZIČKA AKADEMIJA (Glazbena pedagogija)	A 10 %	B 0 %	B 0 %	-	-	10 %	80 %*	*Dodatna provjera specifičnih znanja, vještina i sposobnosti - glazbena pedagogija
	MUZIČKA AKADEMIJA (Teorija glazbe)	A 0 %	B 0 %	B 0 %	-	-	10 %	90 %*	*Dodatna provjera specifičnih znanja, vještina i sposobnosti - teorija glazbe
	TEKSTILNO TEHNOLOŠKI FAKULTET (Modni dizajn)	A 10 %	B 0 %	B 5 %	-	LU 5 %	20 %	60 %*	*Likovno izražavanje i kreativnost - Tekstilni i modni dizajn
	UČITELJSKI FAKULTET (Učiteljski studij - Čakovec, Petrinja, Zagreb; Rani i predškolski odgoj i obrazovanje - Čakovec, Petrinja (redovni i izvanredni), Zagreb)	A 30 %	B 20 %	B 10 %	-	-	25 %	10 %*	*Provjera predispozicija za razvijanje učiteljskih kompetencija **Izravan upis - državno natjecanje: ENG. JEZ./GEO/INF/MAT/NJEM. JEZ./ POV/HJ (1.–3. mjesto) i sudjelovanje na međunarodnim olimpijadama: ENG. JEZ./GEO/INF/MAT/NJEM. JEZ./POV ***Kategorija sportaša (I.) 5 % ****Natjecanja, muzička škola, diploma stranih jezika 5 % *****Maksimalna participacija za izvanredni: 6.000,00 kn
	FAKULTET ORGANIZACIJE I INFORMATIKE U VARAŽDINU (Ekonomika poduzetništva - Varaždin) – redovni i izvanredni***	A 25 %	B 30 %	B 0 %	-	PIG 10 %	35 %	-	*Izravan upis – državno natjecanje: FIZ/GEO/INF/KEM/MAT (1.–3. mjesto) i međunarodno natjecanje: FIZ/GEO/INF/KEM/MAT (sudjelovanje) **Izravan upis za određen broj učenika iz onih srednjih škola koje odlukom Fakultetskog vijeća steknu pravo predlaganja svojih najboljih učenika ***Maksimalna participacija: 7.000,00 kn



	Fakulteti i smjerovi na fakultetima Sveučilišta u Zagrebu	HJ	MAT	STR. JEZIK	OBAVEZNI IZBORNI PREDMETI (Izborni predmeti koji su uvjet za upis)	NEOBAVEZNI IZBORNI PREDMETI (nisu uvjet za upis, ali donose dodatne bodove)	PROSJEK ŠKOLSKIH OCJENA	PRIJEMNI ISPIT	PRIJEMNI (provjera znanja i sposobnosti)  *NAPOMENE (participacije, dodatna bodovanja)	
							(udio u rezultatu mature)			
AAB	AGRONOMSKI FAKULTET (Hortikultura)	A 5 %	A 25 %	B 5 %	BIO/KEM 25 %	-	40 %	-	*Izravan upis – državno natjecanje (1. – 3. mjesto) i međunarodno natjecanje (sudjelovanje): AGRO/BIO/HORTUS/HJ/KEM/MAT/STR. JEZ.	
	AGRONOMSKI FAKULTET (Krajobrazna arhitektura)	A 10 %	A 5 %	B 10 %	-	BIO/LU 5 %	20 %	50 %*	*Likovne sposobnosti (20 %), kreativno rješenje prostornog problema (20 %), sposobnosti uočavanja i brzog zaključivanja (10 %)	
	GEODETSKI FAKULTET (Geodezija i geoinformatika)	A 10 %	A 30 %	B 10 %	FIZ/INF 10 %	-	40 %	-	*Izravan upis – državno natjecanje: FIZ/INF/MAT/Geodetski tehničar (1.-3. mjesto), međunarodno natjecanje:	
BAA	PRIRODOSLOVNO-MATEMATIČKI FAKULTET (Kemija)	B 0 %	A 20 %	A 5 %	KEM 30 % (prag 40 %)	BIO 5 % FIZ 10 %	25 %	-	*Izravan upis – državno natjecanje : KEM/MAT (sudjelovanje); međunarodna olimpijada: KEM (sudjelovanje); međunarodno natjecanje Grand Prix Chimique (1.-2. mjesto); položen Int.Bacc (Higher level) iz MAT/KEM; izbor u međunarodnu olimpijadu (KEM) u godini upisa na studij **Državno natjecanje: BIO/FIZ/INF (sudjelovanje) 5 % ; međunarodno natjecanje Grand Prix Chimique (sudjelovanje) 5 % ***Završena još jedna srednja škola 5 %;- izravan upis; znanje trećeg stranog jezika 5 %; Istaknuti sportaši 5%	
BAB	ZDRUŽENI FAKULTETI	INŽENJERSTVO NA ENGLESKOM JEZIKU	B 0 %	A 36 %	B 0 %		KEM/FIZ 24 %	32 %	-	*Prosječna ocjena obveznoga dijela državne mature 8% **Preduvjeti: provjera motivacije kandidata - razgovor s kandidatom; potvrda o poznavanju engleskoga jezika (jedan od priznatih međunarodnih testova) ***Izravan upis – državno natjecanje: FIZ/INF/KEM/MAT (1.-3. mjesto) i međunarodno natjecanje: FIZ/INF/KEM/MAT (sudjelovanje)
		ENERGETSKA UČINKOVITOST I OBNOVLJIVI IZVORI - Šibenik	B 30 %	A 40 %	B 0 %	-	KEM/FIZ 20 %	40 %	-	-
		VOJNO INŽENJERSTVO	A 20 %	A 20 %	B 20 %	-	-	30 %	-	
ABA	VOJNO VOĐENJE I UPRAVLJANJE	A 25 %	B 20 %	A 25 %	-	-	30 %	-	*Preduvjet: Zdravstveni, psihofizički i sigurnosni kriteriji nužni za časničko zvanje; Prijava za Natječaj MORH-a za prijem u kadetsku službu	

# Sveučilište Josipa Jurja Strossmayera u Osijeku

	Fakulteti i smjerovi na fakultetima Sveučilišta Josipa Jurja Strossmayera u Osijeku	HJ	MAT	STR. JEZIK	OBAVEZNI IZBORNI PREDMETI (izborni predmeti koji su uvjet za upis)	NEOBAVEZNI IZBORNI PREDMETI (nisu uvjet za upis, ali donose dodatne bodove)	PROJEK ŠKOLSKIH OCJENA	PRIJEMNI ISPIT	PRIJEMNI (provjera znanja i sposobnosti)  *NAPOMENE (participacije, dodatna bodovanja)
							(udio u rezultatu mature)		
BAB	ELEKTROTEHNIČKI FAKULTET (Elektrotehnika) – redovni i izvanredni*	B 0 %	A 36 %	B 0 %	FIZ 24 %	-	40 %	-	*Iznos maksimalne participacije 7.370,00 kn (izvanredni) **Izravan upis - Državno natjecanje: FIZ/INF/MAT (1.-3. mjesto) ***Izravan upis za kandidate iz onih srednjih škola koje su odlukom Fakultetskog vijeća stekle pravo predlaganja učenika na izravan upis
	ELEKTROTEHNIČKI FAKULTET (Računarstvo)	B 0 %	A 36 %	B 0 %	INF/FIZ 24 %	-	40 %	-	
	GRAĐEVINSKI FAKULTET (Građevinarstvo) - redovni sveučilišni	B 5 %	A 30 %	B 10 %	FIZ 15 %	-	40 %	-	
	ODJEL ZA MATEMATIKU (Matematika, Matematika/ Informatika – nastavnički)	B 0 %	A 40 % (prag 35 %)	B 0 %	-	INF 20 %	30 %	-	
ABA	ODJEL ZA KULTUROLOGIJU (Knjižničarstvo) – redovni i izvanredni*	A 25 %	B 5 %	A 20 %	-	POV 10%	30%	-	*Iznos maksimalne participacije: 5.500,00 kn (izvanredni) **Državno natjecanje: HJ/INF/STR. JEZ. (1.-3. mjesto) 10 %
	ODJEL ZA KULTUROLOGIJU (Kulturalni menadžment) – redovni i izvanredni*	A 25 %	B 10 %	A 15 %	-	POV 10 %	30 %	-	
	ODJEL ZA KULTUROLOGIJU (Medijska kultura) – redovni i izvanredni*	A 30 %	B 5 %	A 15 %	-	POV 10 %	30 %	-	
	FILOZOFSKI FAKULTET (Engleski jezik i književnost/ Filozofija)	A 7 %	B 3 %	A 30 % Prag 70 %	FIL 30 %	-	30 %	-	*Državno natjecanje: FIL/HJ/LOG/MAT/STR. JEZ. 10 %
	FILOZOFSKI FAKULTET (Engleski jezik i književnost/ Hrvatski jezik i književnost)	A 30 %	B 10%		-	-	30 %	-	*Državno natjecanje: HJ/MAT/STR. JEZ. 10 %
	FILOZOFSKI FAKULTET (Engleski jezik i književnost/ Njemački jezik i književnost)	A 7 %	B 3 %		NJEM. JEZ. 30 % (prag 60 %)	-	30 %	-	*Državno natjecanje: HJ/MAT/STR. JEZ. 10 % **Certifikati i diplome za NJEM. JEZ. 10%
	FILOZOFSKI FAKULTET (Engleski jezik i književnost/ Pedagogija)	A 8 %	B 2 %		PSIH 30 %	-	30 %	-	*Državno natjecanje HJ/MAT/PSIH/STR. JEZ. 10 %
	FILOZOFSKI FAKULTET (Engleski jezik i književnost/ Povijest)	A 8 %	B 2 %		POV 30 %	-	30 %	-	*Državno natjecanje HJ/MAT/POV/STR. JEZ. 10 %
	FILOZOFSKI FAKULTET (Hrvatski jezik i književnost/ Njemački jezik i književnost)	A 30 %	B 10 %		A 30 % (NJEM. JEZ.) (prag 60 %)	-	30 %	-	*Državno natjecanje: HJ/MAT/STR. JEZ. 10 % **Certifikati i diplome za NJEM. JEZ. 10 %
	FILOZOFSKI FAKULTET (Informatologija - jednopredmetni)	A 30 %	B 15 %		A 25 %	-	-	30 %	-

	Fakulteti i smjerovi na fakultetima Sveučilišta Josipa Jurja Strossmayera u Osijeku	HJ	MAT	STR. JEZIK	OBAVEZNI IZBORNI PREDMETI (izborni predmeti koji su uvjet za upis)	NEOBAVEZNI IZBORNI PREDMETI (nisu uvjet za upis, ali donose dodatne bodove)	PROSJEK ŠKOLSKIH Ocjena	PRIJEMNI ISPIT	PRIJEMNI (provjera znanja i sposobnosti)  <b>*NAPOMENE</b> (participacije, dodatna bodovanja)
							(udio u rezultatu mature)		
ABA	FILOZOFSKI FAKULTET (Engleski jezik i književnost/ Mađarski jezik i književnost)	A 8 %	B 2 %	A 40 % (prag 70 %)	-	-	30 %	-	*MAĐ. JEZ. (materinski) – vrednovanje na maturi 20 % **Državno natjecanje: HJ/MAT/MAĐ. JEZ./STR. JEZ. 10 % ***Mađarski (materinski) jezik obavezan je ispit na državnoj maturi za pripadnike mađarske nacionalne manjine
	FILOZOFSKI FAKULTET (Njemački jezik i književnost - jednopredmetni)	A 20 %	B 5 %	A 45 % (NJEM. JEZ.) (prag 60 %)	-	-	30 %	-	*Državno natjecanje: HJ/MAT/STR. JEZ. 10 % **Certifikati i diplome za NJEM. JEZ. 10%
	FILOZOFSKI FAKULTET (Njemački jezik i književnost/ Filozofija)	A 7 %	B 3 %	A 30 % (NJEM. JEZ.) (prag 60 %)	FIL 30 %	-	30 %	-	*Državno natjecanje: HJ/MAT/LOG/FIL/STR. JEZ. 10 % **Certifikati i diplome za NJEM. JEZ. 10 %
	FILOZOFSKI FAKULTET (Njemački jezik i književnost/ Povijest)	A 7 %	B 3 %	A 30 % (NJEM. JEZ.) (prag 60 %)	POV 30 %	-	30 %	-	*Državno natjecanje: HJ/MAT/POV/STR. JEZ. 10 % **Certifikati i diplome za NJEM. JEZ. 10 %
BBB	ELEKTROTEHNIČKI FAKULTET (Elektrotehnika; smjerovi: Automatika, Elektroenergetika, Informatika)	B 0 %	B 36 %	B 0 %	-	FIZ/INF 24 %	40 %	-	*Izravan upis - Državno natjecanje: FIZ/INF/MAT (1.-3. mjesto) **Iznos maksimalne participacije: 7.370,00 kn (izvanredni)
	EKONOMSKI FAKULTET (Poslovna ekonomija; smjerovi: Financijski menadžment, Marketing, Menadžment, Poduzetništvo, Poslovna informatika)	B 25 %	B 25 %	B 10 %	PIG 10 %	-	30 %	-	-
	EKONOMSKI FAKULTET (svi smjerovi) - izvanredni	B 25 %	B 25 %	B 10 %	PIG 10 %	-	30 %	-	*Iznos maksimalne participacije: 5.500,00 kn
	GRAĐEVINSKI FAKULTET (Građevinarstvo) - redovni stručni	B 5 %	B 45 %	B 10 %	-	-	40 %	-	-
	MEDICINSKI FAKULTET (Medicina)	B 0 %	B 0 %	B 0 %	BIO (25 %) + FIZ (25 %) + KEM (25 %)	-	25 %	-	*Preduvjet: Liječnička potvrda o osnovnim zdravstvenim i psihofizičkim sposobnostima za studij
	MEDICINSKI FAKULTET (Medicinsko laboratorijska dijagnostika) – redovni i izvanredni*	B 15 %	B 20 %	B 20 %	KEM 20 %	BIO/FIZ 20 %	25 %	-	*Iznos maksimalne participacije: 9.240,00kn (izvanredni) **Preduvjet: Liječnička potvrda o osnovnim zdravstvenim i psihofizičkim sposobnostima za studij Priložena medicinska dokumentacija koja uključuje nalaz oftalmologa koji se odnosi na oštrinu vida i razlikovanje boja
	MEDICINSKI FAKULTET (Sestrinstvo) – redovni (Osijek) i izvanredni* (Pregrada ili Pula)	B 20 %	B 0 %	B 15 %	-	BIO 15 %	40 % +10 % (ZDR. NJEGA)	-	*Iznos maksimalne participacije: 9.240,00kn (izvanredni) **Preduvjet: Liječnička potvrda o osnovnim zdravstvenim i psihofizičkim sposobnostima za studij

	Fakulteti i smjerovi na fakultetima Sveučilišta Josipa Jurja Strossmayera u Osijeku	HJ	MAT	STR. JEZIK	OBAVEZNI IZBORNI PREDMETI (izborni predmeti koji su uvjet za upis)	NEOBAVEZNI IZBORNI PREDMETI (nisu uvjet za upis, ali donose dodatne bodove)	PROSJEK ŠKOLSKIH OCJENA	PRIJEMNI ISPIT	PRIJEMNI (provjera znanja i sposobnosti)  *NAPOMENE (participacije, dodatna bodovanja)
							(udio u rezultatu mature)		
BBB	ODJEL ZA BIOLOGIJU (Biologija)	B 20 %	B 20 %	B 20 %	BIO 30 %	-	10 %	-	*Izravan upis - Državno ili županijsko natjecanje: BIO/KEM/FIZ (1.-3. mjesto)
	ODJEL ZA FIZIKU (Fizika)	B 5 %	B 20 %	B 5 %	-	FIZ (20 %) + INF (10 %)	30 %	-	*Izravan upis - Državno natjecanje: FIZ/INF/MAT, županijsko natjecanje: FIZ/INF/MAT (1.-3. mjesto) 10 %
	ODJEL ZA KEMIJU (Kemija)	B 10 %	B 25 %	B 20 %	KEM/BIO/FIZ 20 %	-	25 %	-	*Izravan upis - Državno natjecanje: KEM (1.-3. mjesto) ili međunarodno natjecanje: KEM **Iznos maksimalne participacije 5.500,00 kn (izvanredni) ***Kategorija sportaša (I.-VI.) 5 % ****Završena gimnazija/ekonomska i upravna škola 5 % *****Certifikat o znanju jezika 5 %
	PRAVNI FAKULTET (Pravo) - redovni i izvanredni*	B 25 %	B 5 %	B 15 %	PiG 10 %	-	40 %	-	
	PRAVNI FAKULTET (Upravni studij) - redovni i izvanredni*	B 35 %	B 5 %	B 15 %	-	-	40 %	-	
	PREHRAMBENO TEHNOLOŠKI FAKULTET (Prehrambena tehnologija)	B 10 %	B 40 %	B 10 %	-	KEM/BIO/FIZ 5 %	25 % + 20 % MAT, BIO, FIZ i KEM	-	*Izravan upis - Državno ili međunarodno natjecanje: BIO/FIZ/KEM/MAT (1.-3. mjesto)
	STROJARSKI FAKULTET (Strojarstvo - Slavonski Brod) - redovni i izvanredni*	B 5 %	B 35 %	B 5 %	-	FIZ 15 %	40 %	-	*Iznos maksimalne participacije 7.370,00 kn (izvanredni) **Izravan upis - Državno natjecanje: FIZ/MAT (1.-3. mjesto)
	UMJETNIČKA AKADEMIJA (Glazbena pedagogija)	B 4 %	B 2 %	B 4 %	-	-	10 %	80 %*	*Teorija glazbe (10 %), test iz općih pojmova glazbene umjetnosti (10 %), klavir (15 %), kultura pismenog izražavanja (5 %), harmonija na klaviru (10 %), diktat (10 %), solfeggio (10 %), harmonija (10 %)
	POLJOPRIVREDNI FAKULTET (smjerovi: Agrarno poduzetništvo*, Mehanizacija u poljoprivredi* - redovni stručni; Ratarstvo, Zootehnika - redovni stručni; Agroekonomika, Bilinogojstvo, Hortikultura, Mehanizacija, Zootehnika - redovni i izvanredni** sveučilišni	B 20 %	B 20 %	B 20 %	-	-	40 %	-	*Mjesto izvođenja: Vinkovci **Iznos maksimalne participacije 7.370,00 kn (izvanredni)
	UMJETNIČKA AKADEMIJA (Klavir)	B 4 %	B 2 %	B 4 %	-	-	10 %	80 %*	*Teorija glazbe (10 %), klavir (60 %), solfeggio (5 %), diktat (5 %)
	UMJETNIČKA AKADEMIJA (Likovna kultura)	B 4 %	B 2 %	B 4 %	LU 20 %	-	10 %	60 %*	*Mapa (10 %), crtanje (50 %), usmeni ispit (10 %)
UMJETNIČKA AKADEMIJA (Pjevanje)	B 4 %	B 2 %	B 4 %	-	-	10 %	80 %*	*Pjevanje (60 %), klavir (5 %), teorija glazbe (5 %), diktat (5 %), solfeggio (5 %)	

	Fakulteti i smjerovi na fakultetima Sveučilišta Josipa Jurja Strossmayera u Osijeku	HJ	MAT	STR. JEZIK	OBAVEZNI IZBORNI PREDMETI (izborni predmeti koji su uvjet za upis)	NEOBAVEZNI IZBORNI PREDMETI (nisu uvjet za upis, ali donose dodatne bodove)	PROSJEK ŠKOLSKIH OCJENA	PRIJEMNI ISPIT	PRIJEMNI (provjera znanja i sposobnosti)  *NAPOMENE (participacije, dodatna bodovanja)
							(udio u rezultatu mature)		
ABB	FILOZOFSKI FAKULTET (Filozofija/ Hrvatski jezik i književnost)	A 30 %	B 3 %	B 7 %	FIL 30 %	-	30 %	-	*Državno natjecanje: FIL/HJ/LOG/MAT/STR. JEZ. 10 %
	FILOZOFSKI FAKULTET (Hrvatski jezik i književnost – jednopredmetni)	A 45 % (prag 60 %)	B 5 %	B 10 %	POV 10 %	-	30 %	-	*Državno natjecanje: HJ/POV/MAT/STR. JEZ. 10 %
	FILOZOFSKI FAKULTET (Hrvatski jezik i književnost/ Pedagogija)	A 30 %	B 3 %	B 7 %	PSIH 30 %	-	30 %	-	*Državno natjecanje: HJ/PSIH/MAT/STR. JEZ. 10 %
	FILOZOFSKI FAKULTET (Hrvatski jezik i književnost/ Povijest)	A 30 %	B 3 %	B 7 %	POV 30 %	-	30 %	-	*Državno natjecanje: HJ/POV/MAT/STR. JEZ. 10 %
	FILOZOFSKI FAKULTET (Mađarski jezik i književnost/ Hrvatski jezik i književnost)	A 40 %	B 2 %	B 8 %	-	-	30 %	-	*Državno natjecanje: HJ/MAĐ. JEZ./MAT/STR. JEZ. 10 % **MAĐ. JEZ. (materinski) – vrednovanje na maturi 20 % ***Mađarski (materinski) jezik obavezan je ispit na državnoj maturi za pripadnike mađarske nacionalne manjine
	FILOZOFSKI FAKULTET (Mađarski jezik i književnost/ Povijest)	A 7 %	B 3 %	B 10 %	POV 30 %	-	30 %	-	
	FILOZOFSKI FAKULTET (Pedagogija/ Povijest)	A 7 %	B 3 %	B 5 %	POV (30 %) + PSIH (25 %)	-	30 %	-	*Državno natjecanje: HJ/POV/PSIH/MAT/STR. JEZ. 10 %
	KATOLIČKI BOGOSLOVNI FAKULTET U ĐAKOVU (Filozofsko-teološki studij)	A 25 %	B 5 %	B 20 %	Bilo koji predmet 15 %	-	25 %	10 %*	*Motivacijski razgovor – KBF Đakovo (prag 50 %) **Izravan upis - kandidati za svećeničko/redovničko zvanje temeljem pisane preporuke mjerodavnog ordinarijata, odnosno predškolske dobi od njega za to određenih osoba, ako su uspješno položili državnu maturu, bez obzira na ukupan broj bodova
	FAKULTET ZA ODGOJNE I OBRAZOVNE ZNANOSTI (Učiteljski studij – Osijek i Slavonski Brod; Rani i predškolski odgoj i obrazovanje - Osijek)	A 30 %	B 15 %	B 15 %	-	-	35 %	-	*Preduvjet: Liječnička potvrda o osnovnim zdravstvenim i psihofizičkim sposobnostima za studij i rad s djecom mlađe školske dobi, odnosno predškolske dobi **Državno natjecanje: bilo koja disciplina (1.-3. mjesto) 5 % ***Kategorija sportaša (I.-II.) 5 % ****Završena još jedna srednja škola 5 %
FILOZOFSKI FAKULTET (Psihologija)	A 20 %	A 15 %	B 10 %	PSIH 25 % (prag 50 %)	-	30 %	-	*Državno natjecanje: HJ/PSIH/MAT/STR. JEZ. 10 %	

# Sveučilište u Rijeci

	Fakulteti i smjerovi na fakultetima Sveučilišta u Rijeci	HJ	MAT	STR. JEZIK	OBAVEZNI IZBORNI PREDMETI (izborni predmeti koji su uvjet za upis)	NEOBAVEZNI IZBORNI PREDMETI (nisu uvjet za upis, ali donose dodatne bodove)	PROSJEK ŠKOLSKIH OCJENA	PRIJEMNI ISPIT	PRIJEMNI (provjera znanja i sposobnosti)  <b>*NAPOMENE</b> (participacije, dodatna bodovanja)
							(udio u rezultatu mature)		
AAA	FILOZOFSKI FAKULTET (Psihologija)	A 5 %	A 10 %	A 10 %	-	INF/KEM/BIO/FIZ/FIL/LOG/PIG/PSIH/SOC/2. STR. JEZ. 2 %	30 %	43 %*	*Provjera sposobnosti verbalnog i neverbalnog mišljenja; opće kulture i informiranosti **Državno ili međunarodno natjecanje: HJ/MAT/STR. JEZ. (1. mjesto 4 %; 2. i 3. mjesto 2 %; sudjelovanje 1 %)
	ODJEL ZA BIOTEHNOLOGIJU (Biotehnologija i istraživanje lijekova)	A 20 %	A 20 %	A 20 %	-	KEM/BIO/FIZ 5 %	20 %	10 %*	*Motivacijski razgovor **Državno ili međunarodno natjecanje: bilo koja disciplina (1.-3. mjesto) 5 % ***Kategorija sportaša (I.- III.) 5 %
BBA	FILOZOFSKI FAKULTET (Njemački jezik i književnost) - dvopredmetni	B 4 %	B 2 %	A 12 %		INF/GEO/POV/ETI/FIL/LOG/PIG/PSIH/SOC/GU/LU/2. STR. JEZ. 2 %	40 %	40 %*	*Provjera jezičnih kompetencija NJEM. JEZ.; Motivacijski razgovor **Izravan upis - državno natjecanje: NJEM. JEZ. (1.-3. mjesto), županijsko natjecanje: NJEM. JEZ. (1.-3. mjesto) 40 %
BAB	ODJEL ZA FIZIKU (Fizika)	B 10 %	A 30 %	B 5 %	-	KEM/BIO/FIZ 20 %	35 %	-	*Izravan upis - Državno natjecanje: Astronomija/BIO/FIZ/INF/MAT/KEM (sudjelovanje)
	ODJEL ZA MATEMATIKU (Matematika)	B 5 %	A 50 %	B 5 %	-	-	40 %	-	*Izravan upis - Državno natjecanje: FIZ/MAT (sudjelovanje)
	TEHNIČKI FAKULTET (Brodogradnja, Elektrotehnika, Strojarstvo) – redovni sveučilišni te redovni i izvanredni* stručni studij	B 7,5 %	A 30 %	B 7,5 %	-	FIZ 15 %	40 %	-	*Iznos maksimalne participacije: 7.370,00 kn (izvanredni) **Izravan upis - Državno natjecanje: FIZ/MAT (1.-3. mjesto)
	TEHNIČKI FAKULTET (Računarstvo)	B 7,5 %	A 30 %	B 7,5 %	-	INF 15 %	40 %	-	*Izravan upis - Državno natjecanje INF/MAT (1.-3. mjesto)
ABB	FILOZOFSKI FAKULTET (Hrvatski jezik i književnost) – jednopredmetni i dvopredmetni	A 40 %	B 5 %	B 10 %	-	INF/GEO/POV/ETI/VJ/FIL/LOG/PIG/PSIH/SOC/GK/LK/2. STR. JEZ. 5 %	40 %	-	*Izravan upis – Državno natjecanje: HJ (1.-3. mjesto), županijsko natjecanje: HJ (1.-3. mjesto) 2 %
	FILOZOFSKI FAKULTET (Povijest) - dvopredmetni	A 18 %	B 18 %	B 18 %	-	GEO/POV/FIL/SOC/2. STR. JEZ. 6 %	40 %	-	-
	PRAVNI FAKULTET (Upravni studij)	A 20 %	B 20 %	B 20 %	-	POV/FIL/LOG 10 %	40 %	-	*Iznos maksimalne participacije: 5.500,00 kn (izvanredni)



	Fakulteti i smjerovi na fakultetima Sveučilišta u Rijeci	HJ	MAT	STR. JEZIK	OBAVEZNI IZBORNI PREDMETI (Izborni predmeti koji su uvjet za upis)	NEOBAVEZNI IZBORNI PREDMETI (nisu uvjet za upis, ali donose dodatne bodove)	PROSJEK ŠKOLSKIH Ocjena	PRIJEMNI ISPIT	PRIJEMNI (provjera znanja i sposobnosti)  <b>*NAPOMENE</b> (participacije, dodatna bodovanja)
							(udio u rezultatu mature)		
ABA	FILOZOFSKI FAKULTET (Engleski jezik i književnost) - dvopredmetni	A 15 %	B 5 %	A 30 %		2. STR. JEZ. 5 %	15 %	30 %*	*Vrednovanje jezičnih kompetencija engleskog jezika **Državno natjecanje: ENG. JEZ. (1.-3. mjesto) 30 %; oslobođeni dodatne provjere
	FILOZOFSKI FAKULTET (Talijanski jezik i književnost) - dvopredmetni	A 10 %	B 5 %	A 10 %	-	TAL. JEZ. 35 %	40 %	35 %	*Vrednovanje jezičnih kompetencija talijanskog jezika **Državno natjecanje: TAL. JEZ. (1.-3. mjesto) 5 %
	FILOZOFSKI FAKULTET (Filozofija) - dvopredmetni	A 18 %	B 18 %	A 18 %	-	POV/ETI/FIL/LOG/PIG/PSIH/SOC/LU/2. STR. JEZ. 6 %	40 %	-	* Izravan upis – Državno ili međunarodno natjecanje: bilo koja disciplina (1.-3. mjesto); sudjelovanje 4 %
	FILOZOFSKI FAKULTET (Kulturologija)	A 18 %	B 6 %	A 18 %	-	LAT/POV/ETI/FIL/LOG/PIG/PSIH/SOC 18 %	40 %	-	*Izravan upis – Državno ili međunarodno natjecanje: bilo koja disciplina (1.-3. mjesto); sudjelovanje 4 %
	FILOZOFSKI FAKULTET (Pedagogija) – jednopredmetni i dvopredmetni	A 18 %	B 18 %	A 18 %	-	INF/ETI/FIL/LOG/PIG/PSIH/SOC/2. STR. JEZ. 6 %	40 %	-	*Izravan upis – Državno ili međunarodno natjecanje: bilo koja disciplina (1.-3. mjesto); sudjelovanje 4 %
	FILOZOFSKI FAKULTET (Povijest umjetnosti) - dvopredmetni	A 15 %	B 10 %	A 15 %	-	INF/POV/FIL/SOC/LU/2. STR. JEZ. 20 %	40 %	-	*Izravan upis – Državno ili međunarodno natjecanje: FIL/INF/LAT/LK/POV/SOC/STR. JEZ. (1.-3. mjesto), sudjelovanje 4 %
	PRAVNI FAKULTET (Pravo) – redovni i izvanredni*	A 20 %	B 20 %	A 20 %	-	POV/FIL/LOG 10 %	40 %	-	*Iznos maksimalne participacije: 5.500,00 kn (izvanredni)
	UČITELJSKI FAKULTET (Učiteljski studij i Rani i predškolski odgoj i obrazovanje)	A 20 %	B 20 %	A 20 %	-	-	30 %	-	*Izravan upis – Državno natjecanje: BIO/FIZ/FIL/GEO/HJ/INF/KEM/LOG/MAT/POV/STR. JEZ. (1.-3. mjesto); (4.-10. mjesto) 10 % **Završena još jedna četverogodišnja škola (glazbena, likovna, umjetnička) 10 % ***Kategorija sportaša (I.-III.) 10 %
	SVEUČILIŠTE U RIJECI (Gluma i mediji)	A 5 %	B 0 %	A 5 %	-	-	10 %	80 %	*Potrebno pripremiti 2 monologa i 2 pjesme, pismo motivacije
BBB	AKADEMIJA PRIMIJENJENIH UMJETNOSTI (Likovna pedagogija, Primijenjena umjetnost)	B 5 %	B 0 %	B 0 %	-	-	20 %	75 %*	*Specijalna znanja, vještine i sposobnosti
	EKONOMSKI FAKULTET (Ekonomija, Financije i računovodstvo, Menadžment, Međunarodno poslovanje) – redovni i izvanredni*	B 20 %	B 20 %	B 20 %	-	-	40 %	-	*Iznos maksimalne participacije: 5.500,00 kn (izvanredni)
	EKONOMSKI FAKULTET (Poslovna ekonomija; Međunarodno poslovanje na engleskom jeziku)	B 20 %	B 20 %	B 20 %	-	-	40 %		*Prosjeck ocjena obaveznog dijela državne mature 60 %

	Fakulteti i smjerovi na fakultetima Sveučilišta u Rijeci	HJ	MAT	STR. JEZIK	OBAVEZNI IZBORNI PREDMETI (Izborni predmeti koji su uvjet za upis)	NEOBAVEZNI IZBORNI PREDMETI (nisu uvjet za upis, ali donose dodatne bodove)	PROSJEK ŠKOLSKIH OCJENA	PRIJEMNI ISPIT	PRIJEMNI (provjera znanja i sposobnosti)  <b>*NAPOMENE</b> (participacije, dodatna bodovanja)
							(udio u rezultatu mature)		
BBB	FAKULTET ZA MENADŽMENT U TURIZMU I UGOSTITELJSTVU (Menadžment održivog razvoja - redovni i izvanredni Opatija; Poslovna ekonomija u turizmu i ugostiteljstvu - redovni i izvanredni Opatija, izvanredni Zabok)	B 20 %	B 20 %	B 20 %	-	-	40 %	-	*Iznos maksimalne participacije: 5.500,00 kn (izvanredni) **Međunarodno natjecanje: Gastro (1.-3. mjesto) 5 % ***Kategorija sportaša (I.-III.) 5 % ****Znanje stranog jezika kojeg učenik nije učio u školi 5 % *****Završena još jedna srednja škola 5 %
	FAKULTET ZDRAVSTVENIH STUDIJA (Fizioterapija)	B 10 %	B 10 %	B 10 %	-	FIZ/BIO 20 % + 10 %	30 %	-	*Preduvjet: pohađanje BIO, FIZ i KEM najmanje dvije godine tijekom srednjoškolskog obrazovanja **Prosjeck ocjena iz predmeta Anatomija s fiziologijom 10 %
	FAKULTET ZDRAVSTVENIH STUDIJA (Medicinsko laboratorijska dijagnostika)	B 10 %	B 10 %	B 10 %	-	KEM/BIO 20 % + 10 %	40 %	-	-
	FAKULTET ZDRAVSTVENIH STUDIJA (Primaljstvo)	B 10 %	B 10 %	B 10 %	-	BIO 20 %	30 %	-	*Prosjeck ocjena iz predmeta Zdravstvena njega 20 %
	FAKULTET ZDRAVSTVENIH STUDIJA (Sestrinstvo) - izvanredni* (Karlovac i Rijeka)	B 0 %	B 0 %	B 0 %	-	BIO 20 %	30 %	-	*Iznos maksimalne participacije: 9.240,00 kn (izvanredni) **Potrebno priložiti dokaz o zaposlenju na radnom mjestu medicinske sestre/tehničara i dokaz o najmanje jednoj godini radnog iskustva ***Prosjeck ocjena iz predmeta Zdravstvena njega 20 % ****Godine radnog iskustva 5 %-30 %
	FAKULTET ZDRAVSTVENIH STUDIJA (Sestrinstvo) - redovni	B 10 %	B 10 %	B 10 %	-	BIO 20 %	30 %	-	*Prosjeck ocjena iz predmeta Zdravstvena njega 20 %
	FAKULTET ZDRAVSTVENIH STUDIJA (Radiološka tehnologija)	B 10 %	B 10 %	B 10 %	-	FIZ 20 %, BIO 10 %	40 %	-	*Preduvjet: pohađanje FIZ najmanje dvije godine tijekom srednjoškolskog obrazovanja **Liječničko uvjerenje o zdravstvenoj sposobnosti
	FILOZOFSKI FAKULTET (Politehnika)	B 18 %	B 18 %	B 18 %	-	INF/KEM/FIZ/2. STR. JEZ. 6 %	40 %	-	*Državno ili županijsko natjecanje (TEH; 4 %)
	GRAĐEVINSKI FAKULTET (Građevinarstvo) - redovni i izvanredni*	B 0 %	B 40 %	B 0 %	-	INF/KEM/FIZ 20 %	24 %	-	*Iznos maksimalne participacije: 7.370,00 kn (izvanredni) **Prosjeck ocjena obveznog dijela državne mature 8 % ***Redovni i izvanredni stručni i sveučilišni studij ****Državno natjecanje: FIZ/MAT/Arhitektonske konstrukcije/Nosive konstrukcije-građevna mehanika/Tehnička mehanika (1.-3. mjesto) 10 % *****Kategorija sportaša (I.-II.) 5 %

	Fakulteti i smjerovi na fakultetima Sveučilišta u Rijeci	HJ	MAT	STR. JEZIK	OBAVEZNI IZBORNI PREDMETI (Izborni predmeti koji su uvjet za upis)	NEOBAVEZNI IZBORNI PREDMETI (nisu uvjet za upis, ali donose dodatne bodove)	PROSJEK ŠKOLSKIH OCJENA	PRIJEMNI ISPIT	PRIJEMNI (provjera znanja i sposobnosti)  <b>*NAPOMENE</b> (participacije, dodatna bodovanja)
							(udio u rezultatu mature)		
BBB	MEDICINSKI FAKULTET (Dentalna medicina)	B 0 %	B 0 %	B 0 %	BIO (25 %), FIZ (25 %) + KEM (25 %)	-	25 %	15 %*	*Provjera manualnih sposobnosti **Preduvjet: pohađanje BIO, FIZ i KEM najmanje dvije godine tijekom srednjoškolskog obrazovanja
	MEDICINSKI FAKULTET (Medicina)	B 0 %	B 0 %	B 0 %	BIO (20 %), FIZ (20 %) + KEM (20 %)	-	25 %	-	-
	MEDICINSKI FAKULTET (Sanitarno inženjerstvo)	B 0 %	B 15 %	B 0 %	BIO (20 %), FIZ (20 %) + KEM (20 %)	-	25 %	-	*Preduvjet: pohađanje BIO, FIZ i KEM najmanje dvije godine tijekom srednjoškolskog obrazovanja
	ODJEL ZA INFORMATIKU (Informatika) – jednopredmetni i dvopredmetni	B 15 %	B 30 %	B 15 %	-	INF/FIZ 10 %	30 %	-	*Izravan upis - Državno ili međunarodno natjecanje: FIZ/INF/MAT (1.-3. mjesto)
	POMORSKI FAKULTET (Elektroničke i informatičke tehnologije u pomorstvu; Logistika i menadžment u pomorstvu i prometu; Tehnologija i organizacija prometa) – redovni i izvanredni*	B 20 %	B 20 %	B 20 %	-	-	40 %	10 %*	*Iznos maksimalne participacije: 7.370,00 kn (izvanredni) **Preduvjet: potvrda liječnika medicine rada o zdravstvenoj sposobnosti ***Državno natjecanje: FIZ/MAT (1.-3. mjesto) 20-30 % ****Ocjena iz MAT na državnoj maturi (razina A) 10 %
	POMORSKI FAKULTET (Brodostrojstvo; Nautika i tehnologija pomorskog prometa) – redovni i izvanredni*	B 20 %	B 20 %	B 20 %	-	-	40 %	10 %*	*Iznos maksimalne participacije: 7.370,00 kn (izvanredni) **Preduvjet: potvrda liječnika medicine rada o zdravstvenoj sposobnosti ***Ocjena iz MAT na državnoj maturi (razina A) 10 %, časnički ispit 20 %, srednja pomorska škola (tehničar za brodostrojstvo - pomorski nautičar) 20 % ****Državno natjecanje: FIZ/MAT (1.-3. mjesto) 20-30 %

# Sveučilište u Splitu

	Fakulteti i smjerovi na fakultetima Sveučilišta u Splitu	HJ	MAT	STR. JEZIK	OBAVEZNI IZBORNI PREDMETI (izborni predmeti koji su uvjet za upis)	NEOBAVEZNI IZBORNI PREDMETI (nisu uvjet za upis, ali donose dodatne bodove)	PROSJEK ŠKOLSKIH OCJENA	PRIJEMNI ISPIT	PRIJEMNI (provjera znanja i sposobnosti)  *NAPOMENE (participacije, dodatna bodovanja)
							(udio u rezultatu mature)		
AAA	FAKULTET GRAĐEVINARSTVA, ARHITEKTURE I GEODEZIJE (Arhitektura)	A 10 %	A 10 %	A 0 %	LU 10 %	-	10 %	60 %*	*Opća predispozicija za studij arhitekture, sposobnost likovnog izražavanja i prostorne percepcije (prag 30 %) **Preduvjet: Pohađanje predmeta MAT najmanje dvije godine u srednjoj školi
	FAKULTET GRAĐEVINARSTVA, ARHITEKTURE I GEODEZIJE (Geodezija i geoinformatika)	A 10 %	A 30 %	A 10 %	INF/FIZ 10 %	-	40 %	-	*Preduvjet: Pohađanje predmeta MAT sve četiri godine, a predmeta FIZ najmanje jednu godinu u srednjoj školi **Izravan upis - Državno natjecanje: FIZ/INF/MAT/Geodetski tehničar (1.-3. mjesto)
	MEDICINSKI FAKULTET (Dentalna medicina)	A 20 %	A 20 %	A 20 %	-	-	25 %	15 %*	*Provjera psihomotoričkih vještina – manualne spretnosti **Preduvjet: Pohađanje BIO, FIZ, KEM i LAT. JEZ. tijekom najmanje dvije godine
	MEDICINSKI FAKULTET (Medicina)	A 10 %	A 10 %	A 10 %	BIO (15 %) + FIZ (15 %) + KEM (15 %)	-	25 %	-	*Preduvjet: Pohađanje BIO, FIZ, KEM i LAT. JEZ. tijekom najmanje dvije godine
	PRIRODOSLOVNO-MATEMATIČKI FAKULTET (Fizika)	A 10 %	A 30 % (prag-ocjena 3)	A 10 %	FIZ 20 %	-	30 %	-	*Izravan upis – Državno ili međunarodno natjecanje: Astronomija/FIZ/MAT-varijanta A za državno natjecanje ili županijsko natjecanje: FIZ (1.-3. mjesto)
	PRIRODOSLOVNO-MATEMATIČKI FAKULTET (Fizika i Informatika)	A 10 %	A 30 %	A 10 %	FIZ 20 %	INF 20 %	30 %	-	
	PRIRODOSLOVNO-MATEMATIČKI FAKULTET (Informatika)	A 15 %	A 50 %	A 0 %	-	-	35 %	-	*Izravan upis – Državno ili međunarodno natjecanje: INF/MAT (varijanta A za državno natjecanje)
	PRIRODOSLOVNO-MATEMATIČKI FAKULTET (Inženjerska fizika, termodinamika i mehanika)	A 10 %	A 30 % (prag-ocjena 3)	A 10 %	-	FIZ 20 %	30 %	-	*Izravan upis – Državno ili međunarodno natjecanje: Astronomija/FIZ/MAT-varijanta A za državno natjecanje ili županijsko natjecanje: FIZ (1.-3. mjesto)
	PRIRODOSLOVNO-MATEMATIČKI FAKULTET (Matematika)	A 10 %	A 50 % (prag-ocjena 3)	A 0 %	-	-	20 %+ 20 % MAT	-	*Izravan upis – Državno ili međunarodno natjecanje: MAT-varijanta A za državno natjecanje
	PRIRODOSLOVNO-MATEMATIČKI FAKULTET (Matematika i Fizika)	A 10 %	A 40 % (prag-ocjena 3)	A 0 %	FIZ 20 %	-	15 %+ 15 % MAT	-	*Izravan upis – Državno ili međunarodno natjecanje: Astronomija/FIZ/MAT-varijanta A za državno natjecanje ili županijsko natjecanje: FIZ (1.-3. mjesto)
PRIRODOSLOVNO-MATEMATIČKI FAKULTET (Matematika i Informatika)	A 15 %	A 50 % (prag-ocjena 3)	A 0 %	-	-	20 % + 15 % MAT	-	*Izravan upis – Državno ili međunarodno natjecanje: MAT-varijanta A za državno natjecanje	
ABA	EKONOMSKI FAKULTET (Smjerovi: Ekonomija, Poslovna ekonomija, Turizam)	A 25 %	B 25 %	A 20 %	-	-	30 %	-	*Državno natjecanje: bilo koja disciplina (1.-3. mjesto) 10 % ili međunarodno natjecanje (bilo koja disciplina 10 %)
	FILOZOFSKI FAKULTET (Engleski jezik i književnost – dvopredmetni)	A 15 %	B 5 %	A 40 %	-	-	40 %	-	*Državno natjecanje: ENG. JEZ. (1.-3. mjesto) 5 %
	FILOZOFSKI FAKULTET (Hrvatski jezik i književnost – dvopredmetni)	A 40 %	B 5 %	A 15 %	-	-	40 %	-	*Državno natjecanje: HJ (1.-3. mjesto) 5 %
	FILOZOFSKI FAKULTET (Sociologija)	A 20 %	B 10 %	A 10 %	-	SOC 20 %	40 %	-	*Državno ili međunarodno natjecanje: bilo koja disciplina (1.-3. mjesto) 5 %
	FILOZOFSKI FAKULTET (Talijanski jezik i književnost – dvopredmetni)	A 20 %	B 5 %	A 15 %	-	TAL. JEZ. 20 %	40 %	-	*Državno natjecanje: TAL. JEZ. (1.-3. mjesto) 5 %

	Fakulteti i smjerovi na fakultetima Sveučilišta u Splitu	HJ	MAT	STR. JEZIK	OBAVEZNI IZBORNI PREDMETI (Izborni predmeti koji su uvjet za upis)	NEOBAVEZNI IZBORNI PREDMETI (nisu uvjet za upis, ali donose dodatne bodove)	PROSJEK ŠKOLSKIH OCJENA	PRIJEMNI ISPIT	PRIJEMNI (provjera znanja i sposobnosti)  *NAPOMENE (participacije, dodatna bodovanja)
							(udio u rezultatu mature)		
ABB	FILOZOFSKI FAKULTET (Povijest - dvopredmetni)	A 20 %	B 10 %	B 10 %	-	POV 20 %	40 %	-	*Državno natjecanje: POV (1.-3. mjesto) 5 %
	FILOZOFSKI FAKULTET (Povijest umjetnosti - dvopredmetni)	A 20 %	B 10 %	B 10 %	-	LU 20 %	40 %	-	-
	FILOZOFSKI FAKULTET (Rani i predškolski odgoj i obrazovanje)	A 10 %	B 10 %	B 10 %	-	-	40 %	30 %*	*Psihologijsko testiranje sposobnosti i motivacije; Provjera likovnih, glazbenih i bazičnih motoričkih sposobnosti **Državno natjecanje: bilo koja disciplina (1.-3. mjesto) 5 %
	FILOZOFSKI FAKULTET (Učiteljski studij)	A 10 %	B 10 %	B 10 %	-	-	40 %	30 %*	*Psihologijsko testiranje sposobnosti i motivacije; Provjera likovnih, glazbenih i bazičnih motoričkih sposobnosti 30 % **Državno ili međunarodno natjecanje: bilo koja disciplina (1.-3. mjesto) 5 % ***Kategorija sportaša (I. ili II.) 5 %
	PRAVNI FAKULTET (Pravo) – redovni i izvanredni*	A 30 %	B 10 %	B 20 %	-	-	40 %	-	*Iznos maksimalne participacije: 7.000,00 kn (izvanredni)
	PRIRODOSLOVNO-MATEMATIČKI FAKULTET (Biologija i Kemija)	A 20 %	B 10 %	B 10 %	-	KEM/BIO 20 %	40 %	-	*Izravan upis – Državno natjecanje: BIO/KEM (1.-3. mjesto), međunarodno natjecanje: BIO/KEM **Državno natjecanje: BIO/KEM 2 %
	PRIRODOSLOVNO-MATEMATIČKI FAKULTET (Nutricionizam)	A 20 %	B 10 %	B 10 %	-	KEM 20 %	40 %	-	*Izravan upis – Državno natjecanje: BIO/KEM (1.-3. mjesto), međunarodno natjecanje: BIO/KEM **Državno natjecanje: BIO/KEM 2 %
BAB	FAKULTET GRAĐEVINARSTVA, ARHITEKTURE I GEODEZIJE (Građevinarstvo) - redovni stručni i sveučilišni	B 5 %	A 45 %	B 0 %	-	FIZ 10 %	40 %	-	*Preduvjet: Pohađanje predmeta MAT sve četiri godine, a predmeta FIZ najmanje jednu godinu u srednjoj školi **Izravan upis - Državno natjecanje: FIZ/MAT (1.-3. mjesto)
	KEMIJSKO-TEHNOLOŠKI FAKULTET i MEDICINSKI FAKULTET (Farmacija)	B 5 %	A 20 %	B 5 %	KEM 20 %	BIO 20 %	25 %	-	*Preduvjet za upis: pohađanje LAT. JEZ. tijekom najmanje dvije godine; dokaz o zdravstvenim i psihofizičkim sposobnostima za studij **Državno ili međunarodno natjecanje: BIO/KEM/MAT (1.-3. mjesto) 3 %

# Sveučilište u Dubrovniku

	Fakulteti i smjerovi na fakultetima Sveučilišta u Dubrovniku	HJ	MAT	STR. JEZIK	OBAVEZNI IZBORNI PREDMETI (izborni predmeti koji su uvjet za upis)	NEOBAVEZNI IZBORNI PREDMETI (nisu uvjet za upis, ali donose dodatne bodove)	PROSJEK ŠKOLSKIH OCJENA	PRIJEMNI ISPIT	PRIJEMNI (provjera znanja i sposobnosti)  *NAPOMENE (participacije, dodatna bodovanja)
							(udio u rezultatu mature)		
BBB	ODJEL ZA AKVAKULTURU (Akvakultura) - redovni i izvanredni*	B 20 %	B 20 %	B 20 %	-	-	40 %	-	*Iznos maksimalne participacije: 3.650,00 kn (izvanredni)
	ODJEL ZA EKONOMIJU I POSLOVNU EKONOMIJU (Ekonomija, IT Menadžment, Marketing, Međunarodna trgovina, Turizam) - redovni i izvanredni*	B 25 %	B 25 %	10 %	-	-	30 %	-	*Iznos maksimalne participacije: 3.650,00 kn (izvanredni) **Državno natjecanje: HJ/MAT - varijanta A (1. mjesto) 5 % ***Kategorija sportaša (I.) 5 %
	ODJEL ZA ELEKTROTEHNIKU I RAČUNARSTVO (Elektrotehničke i komunikacijske tehnologije u pomorstvu) - redovni i izvanredni*	B 15 %	B 25 %	B 15 %	-	-	30 %	-	*Iznos maksimalne participacije: 3.650,00 kn (izvanredni) **Državno ili međunarodno natjecanje: MAT- varijanta A/INF (1.-3. mjesto) 5 % ***Završena gimnazija, elektrotehnička ili srodna četverogodišnja srednja škola tehničkog smjera 10 %
	ODJEL ZA ELEKTROTEHNIKU I RAČUNARSTVO (Primijenjeno/ poslovno računarstvo)	B 15 %	B 25 %	B 15 %	-	-	30 %	-	*Državno ili međunarodno natjecanje: MAT/INF (1.-3. mjesto) 5 % **Završena gimnazija 10 % / Završena srednja elektrotehnička četverogodišnja škola ili srodna četverogodišnja škola informatičkog smjera 5 %
	ODJEL ZA HUMANISTIČKE ZNANOSTI SVEUČILIŠTA U DUBROVNIKU I FILOZOFSKI FAKULTET SVEUČILIŠTA U ZAGREBU (Povijest Jadrana i Mediterana) - redovni i izvanredni*	B 25 %	B 25 %	B 10 %	-	-	30 %	-	*Iznos maksimalne participacije: 3.650,00 kn (izvanredni) **Državno natjecanje: HJ/društvene znanosti/humanističke znanosti (1. mjesto) 5 % ***Kategorija sportaša (I.) 5 %
	ODJEL ZA KOMUNIKOLOGIJU (Mediji i kultura društva) - redovni i izvanredni*	B 20 %	B 0 %	B 15 %	-	INF/POV/PiG/PSIH/SOC/LU 15 %	40 %	-	*Iznos maksimalne participacije: 3.650,00 kn (izvanredni) **Državno natjecanje: društvene znanosti/humanističke znanosti (1.-3. mjesto) 10 %
	ODJEL ZA STRUČNE STUDIJE (Financijski menadžment - Ploče) - izvanredni*	B 25 %	B 25 %	B 10 %	-	-	30 %	-	*Iznos maksimalne participacije: 3.650,00 kn (izvanredni) **Državno natjecanje: HJ/MAT - varijanta A (1. mjesto) 5 % ***Kategorija sportaša (I.) 5 %
	ODJEL ZA STRUČNE STUDIJE (Sestrinstvo) - izvanredni*	B 30 %	B 10 %	B 20 %	-	-	40 %	-	*Iznos maksimalne participacije: 10.000,00 kn (izvanredni) **Preduvjet: Mogu se upisati kandidati koji su završili najmanje četverogodišnju srednju školu zdravstvenog usmjerenja



	Fakulteti i smjerovi na fakultetima Sveučilišta u Dubrovniku	HJ	MAT	STR. JEZIK	OBAVEZNI IZBORNI PREDMETI (izborni predmeti koji su uvjet za upis)	NEOBAVEZNI IZBORNI PREDMETI (nisu uvjet za upis, ali donose dodatne bodove)	PROSJEK ŠKOLSKIH OCJENA	PRIJEMNI ISPIT	PRIJEMNI (provjera znanja i sposobnosti)  <b>*NAPOMENE</b> (participacije, dodatna bodovanja)
							(udio u rezultatu mature)		
BBB	<b>ODJEL ZA UMJETNOST I RESTAURACIJU (Restauracija i konzervacija; smjerovi: drvo, papir, tekstil, metal, keramika)</b>	B 25 %	B 0 %	B 15 % ENG. JEZ. ili TAL. JEZ.	-	-	40 %	15 %*	*Pismo namjere ili intervju **Državno natjecanje: društvene znanosti/humanističke znanosti (1.-3. mjesto) 2,5 % ***Kategorija sportaša (I.-VI.) 2,5 %
	<b>POMORSKI ODJEL (Brodostrojarstvo, Nautika) - redovni i izvanredni*</b>	B 20 %	B 20 %	B 20 %	-	-	15 %	-	*Iznos maksimalne participacije: 3.650,00 kn (izvanredni) **Državno natjecanje: HJ/Mat - varijanta A/STR. JEZ. (1.-3. mjesto) 2,5 % ***Kategorija sportaša (I.-VI.) 2,5 % ****Plovidbeni staž (kandidati s minimalno 6 mjeseci plovidbe u svojstvu vježbenika stroja) 10 % *****Za smjer Brodostrojarstvo - završena srednja pomorska škola (samo za zanimanje tehničar za brodostrojarstvo) 10 % *****Za smjer Nautika - završena srednja pomorska škola (samo za zanimanje pomorski nautičar) 10 %
	<b>POMORSKI ODJEL (Pomorske tehnologije jahta i marina) - redovni i izvanredni*</b>	B 20 %	B 20 %	B 20 %	-	-	35 %	-	*Iznos maksimalne participacije: 3.650,00 kn (izvanredni) **Državno natjecanje: HJ/MAT - varijanta A/STR. JEZ. (1.-3. mjesto) 2,5 % ***Kategorija sportaša (I.-VI.) 2,5 %

# Sveučilište u Zadru

	Fakulteti i smjerovi na fakultetima Sveučilišta u Zadru	HJ	MAT	STR. JEZIK	OBAVEZNI IZBORNI PREDMETI (Izborni predmeti koji su uvjet za upis)	NEOBAVEZNI IZBORNI PREDMETI (nisu uvjet za upis, ali donose dodatne bodove)	PROSJEK ŠKOLSKIH OCJENA	PRIJEMNI ISPIT	PRIJEMNI (provjera znanja i sposobnosti)  *NAPOMENE (participacije, dodatna bodovanja)
							(udio u rezultatu mature)		
ABA	Engleski jezik i književnost (dvopredmetni)	A 20 %	B 5 %	A 40 %	Bilo koji predmet 5 %	-	30 %	-	*Državno natjecanje: Društvene znanosti (1.-3. mjesto) 5 %; ENG. JEZ. (1.-3. mjesto) 10 %; Humanističke znanosti (1.-3. mjesto) 5 % **Kategorija sportaša (I.-II.) 2 % ***Završena još jedna srednja škola 5 % ****Učenici koji su se prošle godine natjecali za upis na ovaj studij 5 %
	Etnologija i antropologija (dvopredmetni)	A 25 %	B 10 %	A 25 %	Bilo koji predmet 10 %	-	30 %	-	*Državno natjecanje: HJ/STR. JEZ. (1.-5. mjesto) 10 %
	Francuski jezik i književnost (jednopredmetni)	A 30 %	B 10 %	A 30 %	Bilo koji - položiti	-	30 %	-	*Izravan upis - državno i međunarodno natjecanje: FRA. JEZ. (1.-2. mjesto); sudjelovanje 20 % **Učenje francuskog u osnovnoj i srednjoj školi, diplome, tečajevi - dodatna bodovanja (3-30 %)
	Grčki jezik i književnost (dvopredmetni)	A 17,5 %	B 17,5 %	A 17,5 %	Bilo koji predmet 17,5 %	-	30 %	-	-
	Hrvatski jezik i književnost	A 35 %	B 10 %	A 15 %	POV/FIL/LOG/PSIH/SOC/GU/LU 10 %	-	30 %	-	*Državno i međunarodno natjecanje: HJ/LOG/POV/STR. JEZ. (1.-3. mjesto) 20 %; (4.-10. mjesto) 10 % **Sudjelovanje na Lidranu i smotri hrvatskog školskog filma 5 %
	Informacijske znanosti	A 17,5 %	B 17,5 %	A 17,5 %	Bilo koji predmet 17,5 %	-	30 %	-	-
	Kultura i turizam - redovni i izvanredni*	A 17,5 %	B 17,5 %	A 17,5 %	NJEM. JEZ./ TAL. JEZ./ENG. JEZ./FRA. JEZ. 17,5%	-	30 %	-	*Maksimalna participacija za izvanredni: 5.500,00 kn
	Latinski jezik i rimska književnost (dvopredmetni)	A 17,5 %	B 17,5 %	A 17,5 %	Bilo koji predmet 17,5 %	-	30 %	-	-
	Njemački jezik i književnost (dvopredmetni)	A 10 %	B 10 %	A 30 %	Strani jezik 20 %	-	30 %	-	*Izravan upis - državno i međunarodno natjecanje: NJEM. JEZ.; 1. razred (1.-3. mjesto) 10 %; 2. razred (1.-3. mjesto) 20 %; 3. i 4. razred (1.-3. mjesto) 20 % **Kategorija sportaša (I. - II.) 2 % ***DSD 10 %, Certifikat Goethe Instituta 10 %
	Povijest (jednopredmetni i dvopredmetni)	A 17,5 %	B 17,5 %	A 17,5 %	Bilo koji izborni 17,5 %	-	30 %	-	-
	Povijest umjetnosti (jednopredmetni)	A 13 %	B 4 %	A 13 %	Bilo koji izborni predmet - položiti	LAT.JEZ./POV/GU/LU 10 %	10 %	-	*Međunarodno i državno natjecanje: FIL/INF/ LAT. JEZ./POV/SOC/STR. JEZ. (1. mjesto) 30 %; (2. mjesto) 20 %; (3. mjesto) 10 %
	Povijest umjetnosti (dvopredmetni)	A 30 %	B 10 %	A 30 %	Bilo koji predmet - položiti	LAT. JEZ./POV/GU/LU 10 %	30 %	-	**Izravan upis - državno i međunarodno natjecanje: LU (1.-3. mjesto) ***Završena glazbena ili umjetnička škola 10 %
	Psihologija	A 14 %	B 28 %	A 14 %	Bilo koji predmet 14 %	-	30 %	-	-
	Ruski jezik i književnost (dvopredmetni)	A 30 %	B 5 %	A 25 %	Bilo koji predmet 10 %	-	30 %	-	*Državno natjecanje: HJ/STR. JEZ. (1.-3. mjesto) 20 %; (4.-10. mjesto) 10 %) i međunarodno natjecanje: STR. JEZ. (1.-3. mjesto) 20 %; (4.-10. mjesto) 10 % **Učenje ruskog u srednjoj školi 5 % po stupnju i u školi stranih jezika 5 % po stupnju
	Sociologija (dvopredmetni)	A 20 %	B 20 %	A 20 %	Bilo koji predmet 10 %	SOC 10 %	30 %	-	-
Španjolski jezik i književnost (dvopredmetni)	A 35 %	B 5 %	A 30 %	Bilo koji - položiti	-	30 %	-	*Državno i međunarodno natjecanje: HJ/STR. JEZ. (1.-3. mjesto) 5 %	

	Fakulteti i smjerovi na fakultetima Sveučilišta u Zadru	HJ	MAT	STR. JEZIK	OBAVEZNI IZBORNI PREDMETI (Izborni predmeti koji su uvjet za upis)	NEOBAVEZNI IZBORNI PREDMETI (nisu uvjet za upis, ali donose dodatne bodove)	PROSJEK ŠKOLSKIH OCJENA	PRIJEMNI ISPIT	PRIJEMNI (provjera znanja i sposobnosti)  *NAPOMENE (participacije, dodatna bodovanja)
							(udio u rezultatu mature)		
BBB	<b>POMORSKI ODJEL (Brodostrojstvo i tehnologija pomorskog prometa; Nautika i tehnologija pomorskog prometa) – redovni i izvanredni*</b>	B 21 %	B 21 %	B 21 %	Bilo koji predmet 7 %	-	30 %	-	*Završena srednja pomorska 10 %; poručnički ispit 5 % **Maksimalna participacija za izvanredni: 7.370,00 kn
	<b>Menadžment – redovni i izvanredni</b>	B 35 %	B 35 %	B 0 %	Bilo koji predmet – položiti	-	30 %	-	*Maksimalna participacija za izvanredni: 5.500,00 kn
	<b>Primijenjena ekologija u poljoprivredi – redovni i izvanredni*</b>	B 20 %	B 30 %	B 20 %	Bilo koji predmet – položiti	KEM 10 %, BIO 10 %	30 %	-	*Izravan upis – državno i međunarodno natjecanje: BIO/KEM/MAT (1.–3. mjesto) **Maksimalna participacija za izvanredni: 7.370,00 kn
	<b>Sestrinstvo</b>	B 23.3 %	B 23.3 %	B 23.3 %	Bilo koji izborni – položiti	KEM/BIO/FIZ/LAT. JEZ./PSIH 10 %	30 %	-	*Državno natjecanje: bilo koja disciplina (1.–3. mjesto) 20 % **Završena srednja medicinska škola s prosjekom najmanje 4,2 – 5 %
ABB	<b>Arheologija (jednopredmetni)</b>	A 28 %	B 7 %	B 21 %	Bilo koji predmet 14 %	-	30 %	-	-
	<b>Filozofija (dvopredmetni)</b>	A 17,5 %	B 17,5 %	B 17,5 %	Bilo koji predmet 17,5 %	-	30 %	-	-
	<b>Geografija – nastavnički (dvopredmetni), Primijenjena geografija (jednopredmetni)</b>	A 17,5 %	B 17,5 %	B 17,5 %	KEM/BIO/FIZ/ GEO/POV/SOC 17,5 %	-	30 %	-	*Izravni upis – državno natjecanje: GEO, (1.–6. mjesto) ili sudjelovanje na najmanje 3 državna natjecanja iz geografije (srednja škola) **Državno natjecanje: GEO (sudjelovanje) 10 %
	<b>Pedagogija (dvopredmetni)</b>	A 17,5 %	B 17,5 %	B 17,5 %	Bilo koji predmet 17,5 %	-	30 %	-	*Kategorija sportaša (I. i II.) 20 %, (III. i IV.) kat. 10 %
	<b>Talijanski jezik i književnost (dvopredmetni); prevoditeljski (dvopredmetni)</b>	A 30 %	B 5 %	B 30 %	Bilo koji predmet 5 %	-	30 %	-	*Izravan upis – državno i međunarodno natjecanje: TAL. JEZ. (1.–2. mjesto); sudjelovanje 20 % **Državno natjecanje: DRUGI STR. JEZ./HJ (sudjelovanje) 5 % ***Završena još jedna srednja škola 10 %, Talijanski kao str. jezik na državnoj maturi 5 %, Talijanski kao izborni na maturi 5 %, učenje Talijanskog jezika duže od 2 godine za koju ima potvrdu 5 %
	<b>Teološko-katehetski studij (dvopredmetni)</b>	A 28 %	B 7 %	B 21 %	Bilo koji predmet 14 %	-	30 %	-	-
	<b>Učiteljski studij i Rani i predškolski odgoj i obrazovanje (redovni i izvanredni*)</b>	A 28 %	B 21 %	B 14 %	Bilo koji predmet 7 %	-	30 %	-	*Maksimalna participacija za izvanredni: 5.500,00 kn
<b>Učiteljski studij – Gospić</b>	A 20 %	B 15 %	B 15 %	Bilo koji predmet 20 %	-	30 %	-	*Državno natjecanje : bilo koja disciplina ( 1. – 3. mjesto) 10 % **Kategorija sportaša (I. – III.) 10 % ***Završena glazbena, plesna, likovna ili druga umjetnička škola u četvorogodišnjem trajanju 10 %	

# Sveučilište Jurja Dobriole u Puli

	Fakulteti i smjerovi na fakultetima Sveučilišta Jurja Dobrile u Puli	HJ	MAT	STR. JEZIK	OBAVEZNI IZBORNİ PREDMETI (Izborni predmeti koji su uvjet za upis)	NEOBAVEZNI IZBORNİ PREDMETI (nisu uvjet za upis, ali donose dodatne bodove)	PROSJEK ŠKOLSKIH OCJENA	PRIJEMNI ISPIT	PRIJEMNI (provjera znanja i sposobnosti)  <b>*NAPOMENE</b> (participacije, dodatna bodovanja)
							(udio u rezultatu mature)		
BBB	ODJEL ZA EKONOMIJU I TURIZAM – PULA (Ekonomija - redovni i izvanredni; Kultura i turizam - redovni i izvanredni*; Poslovna ekonomija)	B 20 %	B 20 %	B 20 %	-	-	30 %	-	*Državno/međunarodno/županijsko natjecanje: DRUGI STR. JEZ./ENG. JEZ./GEO/INF/MAT/NJEM. JEZ./POV/TAL. JEZ. (1.-3. mjesto) 10 % **Završena još jedna srednja škola 10 % ***Maksimalna participacija za izvanredni: 5.000,00 kn ****Kultura i turizam: dodatna bodovanja Kategorija sportaša (I.-III.) 10 %; znanje svjetskog jezika koje nije učio u srednjoj školi (A2 razina) 10 %
	ODJEL ZA GLAZBU (Glazbena pedagogija)	B 0 %	B 0 %	B 0 %	-	-	10 %	90 %*	*Pismeni ispit iz teorije glazbe, harmonije, solfeggia, praktični ispit iz solfeggia, harmonije na klaviru i klavira (prag 55,55 %)
	ODJEL ZA GLAZBU (Klasična harmonika)	B 0 %	B 0 %	B 0 %	-	-	10 %	85 %*	*Pismeni ispit iz teorije glazbe i solfeggia, praktični ispit iz solfeggia, praktični ispit iz harmonike (prag 52,94 %) **Nagrade na natjecanjima, diplome, priznanja, pohađanje seminara, radionice 5 %
	ODJEL ZA GLAZBU (Solo pjevanje)	B 0 %	B 0 %	B 0 %	-	-	10 %	85 %*	*Pismeni ispit iz teorije glazbe i solfeggia, praktični ispit iz solfeggia, pjevanja i klavira (prag 52,94 %) **Nagrade na natjecanjima, diplome, priznanja, pohađanje seminara, radionice 5 %
	ODJEL ZA ODGOJNE I OBRAZOVNE ZNANOSTI (Predškolski odgoj na talijanskom jeziku)	B 5 %	B 10 %	B 15 %	-	TAL. JEZ. 25 %	30 %	15 %*	*Dodatne provjere: Intervju - procjena komunikacijskih kompetencija i motiviranosti za odabrani studij 15 %; Ukoliko nije položen ispit državne mature Talijanski jezik, polaže se kao dodatna provjera 25 % **Preduvjet za upis - Talijanski (materinski) jezik B obavezan je ispit na državnoj maturi za pripadnike talijanske nacionalne manjine 25 % i Zdravstvena sposobnost (Potvrda liječnika medicine rada) ***Državno natjecanje: BIO/DRUGI STR. JEZ./ENG. JEZ./GEO/ HJ/INF/MAT/NJEM. JEZ./POV/TAL. JEZ. (1.-3. mjesto) 10 % ****Međunarodno natjecanje: BIO/DRUGI STR. JEZ./ENG. JEZ./GEO/INF/MAT/NJEM. JEZ./POV/TAL. JEZ. (1.-3. mjesto) 10 % *****Županijsko natjecanje : DRUGI STR. JEZ./ENG. JEZ./GEO/HJ/INF/MAT/NJEM. JEZ./POV/TAL. JEZ. (1.-3. mjesto) 10 % *****Završena još jedna srednja škola 10 %
	ODJEL ZA ODGOJNE I OBRAZOVNE ZNANOSTI (Učiteljski studij na talijanskom jeziku)	B 5 %	B 15 %	B 10 %	-	TAL. JEZ. 25 %	30 %	15 %*	*Državno, međunarodno ili županijsko natjecanje: DRUGI STR. JEZ./ENG. JEZ./GEO/INF/MAT/NJEM. JEZ./POV/TAL. JEZ. (1.-3. mjesto) 10 % **Završena još jedna srednja škola 10 % ***Maksimalna participacija za izvanredni: 3.300,00 kn
	INFORMATIKA - redovni i izvanredni*	B 20 %	B 20 %	B 20 %	-	-	30 %	-	*Državno, međunarodno ili županijsko natjecanje: DRUGI STR. JEZ./ENG. JEZ./GEO/INF/MAT/NJEM. JEZ./POV/TAL. JEZ. (1.-3. mjesto) 10 % **Završena još jedna srednja škola 10 % ***Maksimalna participacija za izvanredni: 3.300,00 kn
	ZNANOST O MORU	B 10 %	B 10 %	B 15 %	KEM/BIO/FIZ 25 %	-	30 %	-	*Državno i međunarodno natjecanje: BIO/FIZ/KEM/MAT (1.-3. mjesto) 10 % **Kategorija sportaša (I.-III.) 10 %
	ODJEL ZA STUDIJ NA TALIJANSKOM JEZIKU	B*	B*	B***	-	-	30 %	-	*Kandidatima koji su završili školovanje na hrvatskom jeziku Hrvatski i Matematika se vrjednuju s po 10 %. Kandidatima koji su završili školovanje na talijanskom jeziku Hrvatski i Matematika se vrjednuju s po 5 %. **Kandidatima državljanima zemalja članica EU koji su završili srednje obrazovanje u EU umjesto Hrvatskog jezika na državnoj maturi priznaje se položen materinski jezik u sklopu njihovog vanjsko vrednovanog završnog ispita. ***Kandidatima koji su završili školovanje na hrvatskom jeziku Talijanski jezik se vrjednuje s 40%. Kandidatima koji su završili školovanje na talijanskom jeziku Talijanski (materinski) jezik se vrjednuje s 50 %. ****Državno ili međunarodno natjecanje: ENG/FIL/LAT. JEZ./SOC/TAL. JEZ. (sudjelovanje) 10 % *****Završena još jedna srednja škola 10 %

	Fakulteti i smjerovi na fakultetima Sveučilišta Jurja Dobrile u Puli	HJ	MAT	STR. JEZIK	OBAVEZNI IZBORNI PREDMETI (Izborni predmeti koji su uvjet za upis)	NEOBAVEZNI IZBORNI PREDMETI (nisu uvjet za upis, ali donose dodatne bodove)	PROSJEK ŠKOLSKIH OCJENA	PRIJEMNI ISPIT	PRIJEMNI (provjera znanja i sposobnosti)  *NAPOMENE (participacije, dodatna bodovanja)
							(udio u rezultatu mature)		
ABB	ODJEL ZA HUMANISTIČKE ZNANOSTI (Hrvatski jezik i književnost) - jednopredmetni	A 30 %	B 10 %	B 10 %	Bilo koji izborni 10 %	-	10 %	-	*Prosjeck svih ocjena iz predmeta HJ 20 % **Državno natjecanje: HJ (1.-3. mjesto) 4 %; sve discipline osim HJ (1.-3. mjesto) 2 % ***Kategorija sportaša (I. i II.) 1 % ****Završena još jedna srednja škola 2 % *****Poznavanje jednog dodatnog stranog jezika uz potvrdu koju izdaju sveučilišta 1 %
	ODJEL ZA HUMANISTIČKE ZNANOSTI (Povijest) - jednopredmetni	A 30 %	B 10 %	B 10 %	Bilo koji izborni 10 %	-	10 %	-	*Prosjeck svih ocjena iz predmeta POV 20 % **Državno natjecanje: POV (1.-3. mjesto) 4 %; sve discipline osim POV (1.-3. mjesto) 2 % ***Završena još jedna srednja škola 2 % ****Kategorija sportaša ( I. i II.) 1 % *****Poznavanje jednog dodatnog stranog jezika uz potvrdu koju izdaju sveučilišta 1 %
	ODJEL ZA HUMANISTIČKE ZNANOSTI (Povijest i Hrvatski jezik i književnost)	A 30 %	B 10 %	B 10 %	Bilo koji izborni 10 %	-	10 %	-	*Prosjeck svih ocjena iz predmeta POV 20 % **Državno natjecanje: POV/HJ (1.-3. mjesto) 4 %; sve discipline osim POV/HJ (1.-3. mjesto) 2 % ***Završena još jedna srednja škola 2 % ****Kategorija sportaša (I. i II.) 1 % *****Poznavanje jednog dodatnog stranog jezika uz potvrdu koju izdaju sveučilišta 1 %
	ODJEL ZA ODGOJNE I OBRAZOVNE ZNANOSTI (Predškolski odgoj na hrvatskom jeziku) – redovni i izvanredni*	A 30 %	B 10 %	B 15 %	-	-	30 %	15 %*	*Maksimalna participacija za izvanredni: 6.000,00 kn **Prijemni: Intervju - procjena komunikacijskih kompetencija i motiviranosti za odabrani studij ***Preduvjet za upis: zdravstvena sposobnost (potvrda liječnika medicine rada) ****Državno i županijsko natjecanje: BIO/DRUGI STR. JEZ./ENG. JEZ./GEO/HJ/INF/MAT/POV/TAL. JEZ. (1.-3. mjesto) 10 % *****Međunarodno natjecanje: BIO/DRUGI STR. JEZ./ ENG. JEZ./GEO/INF/MAT/POV/TAL. JEZ. (1.-3. mjesto) 10 % *****Završena još jedna srednja škola 10 %
	ODJEL ZA ODGOJNE I OBRAZOVNE ZNANOSTI (Učiteljski studij na hrvatskom jeziku)	A 30 %	B 15 %	A 10 %	-	-	30 %	15 %*	*Prijemni: Intervju - procjena komunikacijskih kompetencija i motiviranosti za odabrani studij **Državno i županijsko natjecanje: BIO/DRUGI STR. JEZ./ENG. JEZ./GEO/HJ/INF/MAT/POV/TAL. JEZ. (1.-3. mjesto) 10 % ***Međunarodno natjecanje: BIO/DRUGI STR. JEZ./ENG. JEZ./GEO/INF/MAT/POV/TAL. JEZ. (1.-3. mjesto) 10 % ****Završena još jedna srednja škola 10 %
	ODJEL ZA HUMANISTIČKE ZNANOSTI (Hrvatski jezik i književnost i Latinski jezik i rimska književnost)	A 20 %	B 10 %	A 20 %	Bilo koji izborni 10 %	-	10 %	-	*Prosjeck svih ocjena iz predmeta HJ 10 %; iz predmeta LAT. JEZ. 10 % **Državno natjecanje: HJ/TAL. JEZ./DRUGI STR. JEZ. (1.-3. mjesto) 4 %; sve discipline osim HJ/TAL. JEZ./DRUGI STR. JEZ. (1.-3. mjesto) 2 % ***Kategorija sportaša (I. i II.) 1 % ****Završena još jedna srednja škola 2 % *****Poznavanje jednog dodatnog stranog jezika uz potvrdu koju izdaju sveučilišta 1 %

	Fakulteti i smjerovi na fakultetima Sveučilišta Jurja Dobrile u Puli	HJ	MAT	STR. JEZIK	OBAVEZNI IZBORNI PREDMETI (Izborni predmeti koji su uvjet za upis)	NEOBAVEZNI IZBORNI PREDMETI (nisu uvjet za upis, ali donose dodatne bodove)	PROSJEK ŠKOLSKIH OCJENA	PRIJEMNI ISPIT	PRIJEMNI (provjera znanja i sposobnosti)  *NAPOMENE (participacije, dodatna bodovanja)
							(udio u rezultatu mature)		
ABA	ODJEL ZA HUMANISTIČKE ZNANOSTI (Hrvatski jezik i književnost i Talijanski jezik i književnost)	A 20 %	B 10 %	A 20 %	Bilo koji izborni 10 %	-	10 %	-	*Prosjeck svih ocjena iz predmeta HJ 10 %; iz predmeta TAL. JEZ. 10 % **Državno natjecanje: HJ/TAL. JEZ./DRUGI STR. JEZ. (1.-3. mjesto) 4 %; sve discipline osim HJ/TAL. JEZ./DRUGI STR. JEZ. (1.-3. mjesto) 2 % ***Kategorija sportaša (I. i II.) 1 % ****Završena još jedna srednja škola 2 % *****Poznavanje jednog dodatnog stranog jezika uz potvrdu koju izdaju sveučilišta 1 %
	ODJEL ZA HUMANISTIČKE ZNANOSTI (Latinski jezik i rimska književnost i Talijanski jezik i književnost)	A 20 %	B 10 %	A 20 %	Bilo koji izborni 10 %	-	10 %	-	*Prosjeck svih ocjena iz predmeta LAT. JEZ. 10 %; iz predmeta TAL. JEZ. 10 % **Državno natjecanje: TAL. JEZ./DRUGI STR. JEZ. (1.-3. mjesto) 4 %; sve discipline osim HJ/TAL. JEZ./DRUGI STR. JEZ. (1.-3. mjesto) 2 % ***Kategorija sportaša (I. i II.) 1 % ****Završena još jedna srednja škola 2 % *****Poznavanje jednog dodatnog stranog jezika uz potvrdu koju izdaju sveučilišta 1 %
	ODJEL ZA HUMANISTIČKE ZNANOSTI (Povijest i Latinski jezik i rimska književnost)	A 20 %	B 10 %	A 20 %	Bilo koji izborni 10 %	-	10 %	-	*Prosjeck svih ocjena iz predmeta POV 20 % **Državno natjecanje: POV/LAT. JEZ. (1.-3. mjesto) 4 %; sve discipline osim POV/LAT. JEZ. (1.-3. mjesto) 2 % ***Završena još jedna srednja škola 2 % ****Kategorija sportaša (I. i II.) 1 % *****Poznavanje jednog dodatnog stranog jezika uz potvrdu koju izdaju sveučilišta 1 %
	ODJEL ZA HUMANISTIČKE ZNANOSTI (Povijest i Talijanski jezik i književnost)	A 20 %	B 10 %	A 20 %	Bilo koji izborni 10 %	-	10 %	-	*Prosjeck svih ocjena iz predmeta POV 20 % **Državno natjecanje: POV/TAL. JEZ. (1.-3. mjesto) 4 %; sve discipline osim POV/TAL. JEZ. (1.-3. mjesto) 2 % ***Završena još jedna srednja škola 2 % ****Kategorija sportaša (I. i II.) 1 % *****Poznavanje jednog dodatnog stranog jezika uz potvrdu koju izdaju sveučilišta 1 %



# Privatna sveučilišta

	Fakulteti i smjerovi na privatnim sveučilištima	HJ	MAT	STR. JEZIK	OBAVEZNI IZBORNI PREDMETI (Izborni predmeti koji su uvjet za upis)	NEOBAVEZNI IZBORNI PREDMETI (nisu uvjet za upis, ali donose dodatne bodove)	PROSJEK ŠKOLSKIH OCJENA	PRIJEMNI ISPIT	PRIJEMNI (provjera znanja i sposobnosti)  *NAPOMENE (participacije, dodatna bodovanja)
							(udio u rezultatu mature)		
<b>DIU Libertas Međunarodno sveučilište</b>									
BBB	Gluma (redovni); Međunarodni odnosi (redovni i izvanredni); Međunarodno poslovanje (redovni i izvanredni)	B 25 %	B 25 %	B 25 %	-	-	25 %	-	**Iznos participacije za redovni: 33.000,00 kn; Za izvanredni: 28.000,00 kn
<b>Hrvatsko katoličko sveučilište u Zagrebu</b>									
AAA	Psihologija	A 15 %	A 15 %	A 15 %	KEM/BIO/FIZ/FIL/LOG/PIG/PSIH/SOC/VJ (jedan predmet od navedenih) 5 %	-	25 %	20 %*	*Test apstraktnog mišljenja (prag 20 %) 15 %, Motivacijski razgovor – HKS – Psihologija (prag 40 %) 5 % **Državno natjecanje: bilo koja disciplina (1.-3. mjesto) 5 % ***Kategorija sportaša (I.-II.) 5 % ****Završena još jedna srednja škola 5 %
ABA	Povijest	A 25 %	B 10%	A 20 %	-	POV 5 %	20 %	15 %*	*Motivacijski razgovor – HKS – Povijest (prag 40 %) 5 % **Državno natjecanje: bilo koja disciplina (1.-3. mjesto) 5 % ***Kategorija sportaša (I.-II.) 5 % ****Završena još jedna srednja škola 5 %
	Sociologija	A 20 %	B 15 %	A 20 %	Bilo koji predmet 5 %	-	20 %	15 %*	*Motivacijski razgovor – HKS – Sociologija (prag 40 %) 5 % **Državno natjecanje: bilo koja disciplina (1.-3. mjesto) 5 % ***Kategorija sportaša (I.-II.) 5 % ****Završena još jedna srednja škola 5 %
<b>Sveučilište Sjever</b>									
BBB	ELEKTROTEHNIKA (Automatizacija, Biomedicinska elektronika) – redovni i izvanredni stručni*	B 5 %	B 50 %	B 5 %	-	-	40 %	-	*Iznos maksimalne participacije: 7.370,00 kn (izvanredni) **Preduvjet za redovni: Kandidat nije studirao redoviti studij na Veleučilištu u Varaždinu
	Graditeljstvo – redovni i izvanredni stručni*	B 5 %	B 50 %	5 %	-	-	40 %	-	*Iznos maksimalne participacije: 7.370,00 kn (izvanredni) **Preduvjet za redovni: Kandidat nije studirao redoviti studij na Veleučilištu u Varaždinu
	Medijski dizajn – redovni i izvanredni sveučilišni**	B 4 %	B 3 %	B 3 %	-	-	10 %	80 %*	*Dodatna provjera znanja **Iznos maksimalne participacije: 9.240,00 kn (izvanredni) ***Mjesto izvođenja: Koprivnica
	Multimedija, oblikovanje i primjena – redovni i izvanredni stručni*	B 10 %	B 40 %	B 10 %	-	-	40 %	-	*Iznos maksimalne participacije: 7.370,00 kn (izvanredni) **Preduvjet za redovni: Kandidat nije studirao redoviti studij na Veleučilištu u Varaždinu
	Novinarstvo – redovni i izvanredni sveučilišni*	B 25 %	B 10 %	B 25 %	-	-	40 %	-	*Iznos maksimalne participacije: 5.500,00 kn (izvanredni) **Mjesto izvođenja: Koprivnica

	Fakulteti i smjerovi na privatnim sveučilištima	HJ	MAT	STR. JEZIK	OBAVEZNI IZBORNI PREDMETI (Izborni predmeti koji su uvjet za upis)	NEOBAVEZNI IZBORNI PREDMETI (nisu uvjet za upis, ali donose dodatne bodove)	PROSJEK ŠKOLSKIH OCJENA	PRIJEMNI ISPIT	PRIJEMNI (provjera znanja i sposobnosti)  *NAPOMENE (participacije, dodatna bodovanja)
							(udio u rezultatu mature)		
<b>Sveučilište Sjever</b>									
<b>BBB</b>	<b>Poslovanje i menadžment u medijima – redovni i izvanredni stručni*</b>	B 25 %	B 10 %	B 25 %	-	-	40 %	-	*Iznos maksimalne participacije: 5.500,00 kn (izvanredni) **Mjesto izvođenja: Koprivnica
	<b>Proizvodno strojarstvo – redovni i izvanredni stručni*</b>	B 5 %	B 50 %	B 5 %	-	-	40 %	-	*Iznos maksimalne participacije: 7.370,00 kn (izvanredni) **Preduvjet za redovni: Kandidat nije studirao redoviti studij na Veleučilištu u Varaždinu
	<b>Sestrinstvo – redovni stručni</b>	B 15 %	B 25 %	B 15 %	-	-	45 %	-	*Preduvjet: Kandidat nije studirao redoviti studij na Veleučilištu u Varaždinu
	<b>Tehnička i gospodarska logistika – redovni i izvanredni stručni*</b>	B 15 %	B 30 %	B 15 %	-	-	40 %	-	*Iznos maksimalne participacije: 7.370,00 kn (izvanredni) **Preduvjet za redovni: Kandidat nije studirao redoviti studij na Veleučilištu u Varaždinu

# Javna veleučilišta

	Fakulteti i smjerovi na javnim veleučilištima	HJ	MAT	STR. JEZIK	OBAVEZNI IZBORNI PREDMETI (Izborni predmeti koji su uvjet za upis)	NEOBAVEZNI IZBORNI PREDMETI (nisu uvjet za upis, ali donose dodatne bodove)	PROSJEK ŠKOLSKIH OCJENA	PRIJEMNI ISPIT	PRIJEMNI (provjera znanja i sposobnosti)  *NAPOMENE (participacije, dodatna bodovanja)
							(udio u rezultatu mature)		
<b>Međimursko veleučilište u Čakovcu</b>									
BBB	Menadžment turizma i sporta – redovni i izvanredni*	B 20 %	B 10 %	B 15 %	-	-	50 %	-	*Iznos maksimalne participacije: 5.500,00 kn (izvanredni) **Izravan upis – Državno natjecanje: Gastro/Mladi poduzetnik (1.-3. mjesto); STR. JEZ. (1.-3. mjesto) 5 % ***Izravan upis - Kategorija sportaša (I.-III.)
	Održivi razvoj – redovni i izvanredni*	B 15 %	B 20 %	B 15 %	-	-	50 %	-	*Iznos maksimalne participacije: 7.300,00 kn (izvanredni) **Izravan upis – Državno natjecanje: BIO/FIZ/INF/KEM/Strojarske konstrukcije/ Tehnička mehanika (1.-3. mjesto)
	Računarstvo – redovni i izvanredni*	B 15 %	B 20 %	15 %	-	-	50 %	-	*Iznos maksimalne participacije: 7.300,00 kn (izvanredni) **Izravan upis – Državno natjecanje: INF/MAT (1.-3. mjesto)
<b>Tehničko veleučilište u Zagrebu</b>									
BAB	ELEKTROTEHNIKA (Smjerovi: Energetska elektrotehnika, Automatizacija i procesno računarstvo, Komunikacijska i računalna tehnika)	B 0 %	A 50 %	B 0 %	INF/FIZ 10 %	-	40 %	-	*Izravan upis – Državno ili međunarodno natjecanje: FIZ/INF/MAT (1.-3. mjesto)
	GRADITELJSTVO (Smjerovi: Visokogradnja, Niskogradnja, Građevinsko poduzetništvo, Okoliš u graditeljstvu)	B 5 %	A 40 %	B 5 %	FIZ 10 %	-	40 %	-	*Izravan upis - Državno ili međunarodno natjecanje: Arhitektonske konstrukcije/FIZ/INF/MAT/Nosive konstrukcije- građevna mehanika (1.-3. mjesto)
	INFORMATIKA (Smjerovi: Organizacija i informatizacija ureda, Elektroničko poslovanje, Informatički dizajn)	B 0 %	A 40 %	B 10 %	INF/FIZ 10 %	-	40 %	-	*Izravan upis – Državno ili međunarodno natjecanje: FIZ/INF/MAT (1.-3. mjesto)
	MEHATRONIKA	B 0 %	A 50 %	B 0 %	INF/FIZ 10 %	-	40 %	-	*Izravan upis – Državno ili međunarodno natjecanje: FIZ/INF/MAT (1.-3. mjesto)
	RAČUNARSTVO (Smjerovi: Programsko inženjerstvo, Inženjerstvo računalnih sustava i mreža)	B 0 %	A 40 %	B 10 %	INF/FIZ 10 %	-	40 %	-	*Izravan upis – Državno ili međunarodno natjecanje: FIZ/INF/MAT (1.-3. mjesto)
<b>Veleučilište "Lavoslav Ružička" u Vukovaru</b>									
BBB	Fizioterapija – redovni i izvanredni*	B 30 %	B 20 %	B 10 %	-	-	40 %	-	*Iznos maksimalne participacije: 9.240,00 kn (izvanredni) **Preduvjet: Dokaz o zdravstvenim i psihofizičkim sposobnostima za studij
	Trgovina – redovni i izvanredni*	B 20 %	B 20 %	20 %	-	-	40 %	-	*Iznos maksimalne participacije: 5.500,00 kn (izvanredni)
	Upravni studij – redovni i izvanredni*	B 40 %	B 10 %	B 10 %	-	-	40 %	-	*Iznos maksimalne participacije: 5.500,00 kn (izvanredni)

	Fakulteti i smjerovi na javnim veleučilištima	HJ	MAT	STR. JEZIK	OBAVEZNI IZBORNI PREDMETI (Izborni predmeti koji su uvjet za upis)	NEOBAVEZNI IZBORNI PREDMETI (nisu uvjet za upis, ali donose dodatne bodove)	PROSJEK ŠKOLSKIH OCJENA	PRIJEMNI ISPIT	PRIJEMNI (provjera znanja i sposobnosti)  *NAPOMENE (participacije, dodatna bodovanja)
							(udio u rezultatu mature)		
<b>Veleučilište "Marko Marulić" u Kninu</b>									
BBB	Poljoprivreda krša – Biljna proizvodnja	B 20 %	B 20 %	B 20 %	-	-	40 %	-	-
	Poljoprivreda krša – Stočarstvo krša	B 20 %	B 20 %	20 %	-	-	40 %	-	-
	Prehrambena tehnologija	B 20 %	B 20 %	B 20 %	-	-	40 %	-	-
	Trgovinsko poslovanje s poduzetništvom – redovni i izvanredni*	B 20 %	B 20 %	B 20 %	-	-	40 %	-	*Iznos maksimalne participacije: 5.500,00 kn (izvanredni)
<b>Veleučilište "Nikola Tesla" u Gospiću</b>									
BBB	Cestovni promet – redovni i izvanredni*	B 20 %	B 20 %	B 20 %	-	-	40 %	-	*Iznos maksimalne participacije: 5.000,00 kn (izvanredni)
	Ekonomika poduzetništva – redovni i izvanredni*	B 20 %	B 20 %	B 20 %	-	-	40 %	-	*Iznos maksimalne participacije: 5.000,00 kn (izvanredni)
	Upravni studij – redovni i izvanredni*	B 20 %	B 20 %	B 20 %	-	-	40 %	-	*Iznos maksimalne participacije: 5.000,00 kn (izvanredni)
<b>Veleučilište u Karlovcu</b>									
BBB	Lovstvo i zaštita prirode - izvanredni*	B 20 %	B 20 %	B 20 %	-	-	40 %	-	*Iznos maksimalne participacije: 7.000,00 kn (izvanredni)
	Mehatronika	B 10 %	B 40 %	10 %	-	-	40 %	-	-
	Prehrambena tehnologija (smjerovi: Prerada mlijeka; Pivarstvo)	B 20 %	B 20 %	B 20 %	-	-	40 %	-	-
	Sigurnost i zaštita (smjerovi: Zaštita na radu; Zaštita od požara) - redovni i izvanredni*	B 15 %	B 30 %	B 15 %	-	-	40 %	-	*Iznos maksimalne participacije: 7.000,00 kn (izvanredni)
	Strojarstvo	B 10 %	B 40 %	B 10 %	-	-	40 %	-	-
	Ugostiteljstvo – redovni i izvanredni*	B 25 %	B 10 %	B 25 %	-	-	40 %	-	*Iznos maksimalne participacije: 7.000,00 kn (izvanredni)
<b>Veleučilište u Požegi</b>									
BBB	Prehrambena tehnologija – redovni i izvanredni*	B 20 %	B 20 %	B 20 %	-	-	40 %	-	*Iznos maksimalne participacije: 6.200,00 kn (izvanredni)
	Računovodstvo – redovni i izvanredni*	B 20 %	B 20 %	20 %	-	-	40 %	-	*Iznos maksimalne participacije: 5.000,00 kn (izvanredni)
	Trgovina – redovni i izvanredni*	B 20 %	B 20 %	B 20 %	-	-	40 %	-	*Iznos maksimalne participacije: 5.000,00 kn (izvanredni)
	Upravni studij - redovni i izvanredni*	B 20 %	B 20 %	B 20 %	-	-	40 %	-	*Iznos maksimalne participacije: 5.000,00 kn (izvanredni)
	Vinogradarstvo – vinarstvo – voćarstvo – redovni i izvanredni*	B 20 %	B 20 %	B 20 %	-	-	40 %	-	*Iznos maksimalne participacije: 6.200,00 kn (izvanredni)

Fakulteti i smjerovi na javnim veleučilištima	HJ	MAT	STR. JEZIK	OBAVEZNI IZBORNI PREDMETI (Izborni predmeti koji su uvjet za upis)	NEOBAVEZNI IZBORNI PREDMETI (nisu uvjet za upis, ali donose dodatne bodove)	PROSJEK ŠKOLSKIH OCJENA	PRIJEMNI ISPIT	PRIJEMNI (provjera znanja i sposobnosti)  *NAPOMENE (participacije, dodatna bodovanja)
						(udio u rezultatu mature)		

### Veleučilište u Rijeci

<b>BBB</b>	Cestovni promet – redovni i izvanredni*	B 20 %	B 20 %	B 20 %	-	-	40 %	-	*Iznos maksimalne participacije: 6.000,00 kn (izvanredni)
	Informatika – redovni i izvanredni*	B 20 %	B 20 %	20 %	-	-	40 %	-	*Iznos maksimalne participacije: 6.000,00 kn (izvanredni)
	Mediterranska poljoprivreda (smjerovi: Opća mediteranska poljoprivreda; Pčelarstvo) – Poreč – redovni i izvanredni*	B 20 %	B 20 %	B 20 %	-	-	40 %	-	*Iznos maksimalne participacije: 7.320,00 kn (izvanredni)
	Poduzetništvo (Rijeka i Pazin) – redovni i izvanredni*	B 20 %	B 20 %	B 20 %	-	-	40 %	-	*Iznos maksimalne participacije: 6.000,00 kn (izvanredni)
	Sigurnost na radu – redovni i izvanredni*	B 20 %	B 20 %	B 20 %	-	-	40 %	-	*Iznos maksimalne participacije: 6.000,00 kn (izvanredni)
	Telematika – redovni i izvanredni*	B 20 %	B 20 %	B 20 %	-	-	40 %	-	*Iznos maksimalne participacije: 6.000,00 kn (izvanredni)
	Vinarstvo (Poreč) – redovni i izvanredni*	B 20 %	B 20 %	B 20 %	-	-	40 %	-	*Iznos maksimalne participacije: 7.320,00 kn (izvanredni)
	Željeznički promet – redovni i izvanredni*	B 20 %	B 20 %	B 20 %	-	-	40 %	-	*Iznos maksimalne participacije: 6.000,00 kn (izvanredni)

### Veleučilište u Slavonskom Brodu

<b>BBB</b>	Bilinogojstvo; smjerovi: Ratarstvo, Hortikultura – redovni i izvanredni*	B 15 %	B 20 %	B 10 %	-	KEM/BIO 15 %	40 %	-	*Iznos maksimalne participacije za izvanredni: 7.370,00 kn **Izravan upis – državno natjecanje: AGRO/BIO/FLORA/ HORTUS/KEM (1.-3. mjesto) ili međunarodno natjecanje: BIO/KEM (sudjelovanje)
	Menadžment – redovni i izvanredni*	B 20 %	B 20 %	20 %	-	-	40 %	-	*Iznos maksimalne participacije za izvanredni: 5.500,00 kn **Izravan upis – državno natjecanje: HJ/MAT (1.-3. mjesto); ili međunarodno natjecanje: MAT (sudjelovanje)
	Proizvodno strojarstvo – redovni i izvanredni*	B 5 %	B 35 %	B 5 %	-	FIZ 15 %	40 %	-	*Iznos maksimalne participacije za izvanredni: 7.370,00 kn **Izravan upis – državno natjecanje: CNC tehnike- glodanje ili tokarenje/dizajniranje računalom-AutoCad ili CATIA/FIZ/MAT/ Strojarske konstrukcije/tehničar za mehatroniku/tehnička mehanika (statika i čvrstoća) (1.-3. mjesto) ili međunarodno natjecanje: FIZ/MAT (sudjelovanje)

	Fakulteti i smjerovi na javnim veleučilištima	HJ	MAT	STR. JEZIK	OBAVEZNI IZBORNI PREDMETI (Izborni predmeti koji su uvjet za upis)	NEOBAVEZNI IZBORNI PREDMETI (nisu uvjet za upis, ali donose dodatne bodove)	PROSJEK ŠKOLSKIH OCJENA	PRIJEMNI ISPIT	PRIJEMNI (provjera znanja i sposobnosti)  *NAPOMENE (participacije, dodatna bodovanja)
							(udio u rezultatu mature)		
<b>Veleučilište u Šibeniku</b>									
BBB	Menadžment; smjer: Informatički menadžment – redovni	B 20 %	B 20 %	B 20 %	-	-	40 %	-	-
	Menadžment; smjer: Informatički menadžment – izvanredni*	B 10 %	B 10 %	B 10 %	-	-	70 %	-	*Iznos maksimalne participacije za izvanredni 6.000,00 kn
	Menadžment; smjer: Turistički menadžment – redovni	B 20 %	B 20 %	20 %	-	-	40 %	-	-
	Menadžment; smjer: Turistički menadžment – izvanredni*	B 10 %	B 10 %	B 10 %	-	-	70 %	-	*Iznos maksimalne participacije za izvanredni 6.000,00 kn
	Promet; smjerovi: Cestovni promet, Poštanski promet – redovni	B 15 %	B 15 %	B 15 %	-	-	55 %	-	-
	Promet; smjerovi: Cestovni promet, Poštanski promet – izvanredni*	B 10 %	B 10 %	B 10 %	-	-	70 %	-	*Iznos maksimalne participacije za izvanredni 7.500,00 kn
	Upravni studij – redovni	B 30 %	B 0 %	B 30 %	-	-	40 %	-	-
	Upravni studij – izvanredni*	B 15 %	B 0 %	B 15 %	-	-	70 %	-	*Iznos maksimalne participacije za izvanredni 6.000,00 kn
<b>Zdravstveno veleučilište u Zagrebu</b>									
BBB	Fizioterapija – redovni i izvanredni**	B 25 %	B 20 %	B 15 %	-	-	30 %	-	*Preduvjet: Priložena potvrđnica pripadajućeg školskog dispanzera o osnovnim zdravstvenim i psihofizičkim sposobnostima za studij **Iznos maksimalne participacije za izvanredni: 9.240,00 kn ***Mjesto izvođenja: Zagreb ili Pakrac (za izvanredni)
	Medicinsko-laboratorijska dijagnostika – redovni i izvanredni*	B 25 %	B 20 %	B 15 %	-	KEM/BIO 5 %	30 %	-	*Preduvjet: Priložena potvrđnica pripadajućeg školskog dispanzera o osnovnim zdravstvenim i psihofizičkim sposobnostima za studij, Priložena medicinska dokumentacija koja uključuje nalaz oftalmologa koji se odnosi na oštrinu vida i razlikovanje boja **Iznos maksimalne participacije za izvanredni: 9.240,00 kn
	Radiološka tehnologija – redovni i izvanredni**	B 25 %	B 20 %	15 %	-	-	30 %	-	*Preduvjet: Priložena potvrđnica pripadajućeg školskog dispanzera o osnovnim zdravstvenim i psihofizičkim sposobnostima za studij, Priložena medicinska dokumentacija koja uključuje potvrdu o sposobnosti za rad u zoni ionizirajućeg zračenja (kardiogram nije potreban) **Iznos maksimalne participacije za izvanredni: 9.240,00 kn
	Radna terapija – redovni	B 25 %	B 20 %	B 15 %	-	BIO/PSIH 10 %	30 %	-	*Preduvjet: Priložena potvrđnica pripadajućeg školskog dispanzera o osnovnim zdravstvenim i psihofizičkim sposobnostima za studij
	Sanitarno inženjerstvo – redovni i izvanredni**	B 25 %	B 20 %	B 15 %	-	KEM/BIO 5 %	30 %	-	*Preduvjet: Priložena potvrđnica pripadajućeg školskog dispanzera o osnovnim zdravstvenim i psihofizičkim sposobnostima za studij **Iznos maksimalne participacije za izvanredni: 9.240,00 kn
	Sestrinstvo – redovni i izvanredni**	B 25 %	B 20 %	B 15 %	-	-	30 %	-	*Preduvjet: Priložena potvrđnica pripadajućeg školskog dispanzera o osnovnim zdravstvenim i psihofizičkim sposobnostima za studij **Iznos maksimalne participacije za izvanredni: 9.240,00 kn



# Privatna veleučilišta

	Fakulteti i smjerovi na privatnim veleučilištima	HJ	MAT	STR. JEZIK	OBAVEZNI IZBORNI PREDMETI (Izborni predmeti koji su uvjet za upis)	NEOBAVEZNI IZBORNI PREDMETI (nisu uvjet za upis, ali donose dodatne bodove)	PROSJEK ŠKOLSKIH OCJENA  (udio u rezultatu mature)	PRIJEMNI ISPIT	PRIJEMNI (provjera znanja i sposobnosti)  *NAPOMENE (participacije, dodatna bodovanja)
<b>Veleučilište Hrvatsko zagorje Krapina</b>									
BBB	Informatika – redovni* i izvanredni**	B 10 %	B 30 %	B 20 %	-	-	40 %	-	*Iznos maksimalne participacije: 15.000,00 kn (redovni) **Iznos maksimalne participacije: 18.000,00 kn (izvanredni)
	Operativni menadžment – redovni* i izvanredni**	B 10 %	B 30 %	20 %	-	-	40 %	-	*Iznos maksimalne participacije: 15.000,00 kn (redovni) **Iznos maksimalne participacije: 18.000,00 kn (izvanredni)
	Prometna logistika – redovni* i izvanredni**	B 10 %	B 30 %	B 20 %	-	-	40 %	-	*Iznos maksimalne participacije: 15.000,00 kn (redovni) **Iznos maksimalne participacije: 18.000,00 kn (izvanredni)
<b>Veleučilište Velika Gorica</b>									
BBB	Očna optika – redovni i izvanredni*	B 20 %	B 25 %	B 15 %	-	-	40 %	-	*Stečeno zvanje tehničara očne optike 15 % (za redovni i izvanredni) **Radno iskustvo u trajanju od najmanje 1 godine u području optometrije 15 % (za izvanredni) *** (ukupno maksimalno 15 % u obje kategorije * i **) ****Iznos maksimalne participacije za redovni i izvanredni: 24.980,00 kn
	Održavanje motornih vozila – redovni i izvanredni*	B 20 %	B 25 %	B 15 %	-	-	40 %	-	*Radno iskustvo u trajanju od najmanje 1 godine u području održavanja motornih vozila 15 % (za izvanredni) **Iznos maksimalne participacije za redovni i izvanredni: 13.960,00 kn
	Održavanje računalnih sustava – redovni i izvanredni*	B 20 %	B 25 %	15 %	-	-	40 %	-	*Radno iskustvo u trajanju od najmanje 1 godine u području računarstva 15 % (za izvanredni) **Iznos maksimalne participacije za redovni i izvanredni: 13.960,00 kn
	Održavanje zrakoplova – redovni i izvanredni*	B 20 %	B 25 %	B 15 %	-	-	40 %	-	*Stečeno zvanje zrakoplovnog tehničara 15 % (za redovni i izvanredni) **Radno iskustvo u trajanju od najmanje 1 godine u području zrakoplovnog inženjerstva 15 % (za izvanredni) ***Iznos maksimalne participacije za redovni i izvanredni: 13.960,00 kn
	Upravljanje u kriznim uvjetima – redovni i izvanredni*	B 20 %	B 25 %	B 15 %	-	-	40 %	-	*Radno iskustvo u trajanju od najmanje 1 godine u području temeljnih tehničkih znanosti ili kriznog menadžmenta 15% (za izvanredni) **Iznos maksimalne participacije za redovni i izvanredni: 13.960,00 kn
<b>Veleučilište VERN - Zagreb</b>									
BBB	Odnosi s javnošću i studij medija, Tehnički menadžment	B 20 %	B 20 %	B 20 %	-	-	40 %	-	*Provjera potencijala za završetak studija 35 % **Iznos maksimalne participacije: 25.950,00 kn
	Ekonomija poduzetništva	B 15 %	B 15 %	B 10 %	-	-	25 %	-	
	Poslovna informatika	B 10 %	B 20 %	B 10 %	-	-	25 %	-	
	Turizam	B 15 %	B 10 %	B 15 %	-	-	25 %	-	
ABB	Novinarstvo	A 20 %	B 0 %	B 15 %	-	-	25 %	-	*Provjera potencijala za završetak studija 35 % **Iznos maksimalne participacije: 25.950,00kn

# Javne visoke škole

	Fakulteti i smjerovi na javnim visokim školama	HJ	MAT	STR. JEZIK	<b>OBAVEZNI IZBORNI PREDMETI</b> (Izborni predmeti koji su uvjet za upis)	<b>NEOBAVEZNI IZBORNI PREDMETI</b> (nisu uvjet za upis, ali donose dodatne bodove)	PROSJEK ŠKOLSKIH OCJENA  (udio u rezultatu mature)	PRIJEMNI ISPIT	<b>PRIJEMNI</b> (provjera znanja i sposobnosti)  <b>*NAPOMENE</b> (participacije, dodatna bodovanja)
<b>Visoka škola za menadžment u turizmu i informatici u Virovitici</b>									
<b>BBB</b>	<b>Menadžment (Informatički menadžment, Menadžment ruralnog turizma); Poduzetništvo (Poduzetništvo usluga) – redovni stručni</b>	B 20 %	B 20 %	B 20 %	-	-	30 %	-	*Državno natjecanje : HJ/MAT/STR. JEZ. (1.-3. mjesto) 10 % **Kategorija sportaša (I. – IV.) 10 %
<b>Visoko gospodarsko učilište u Križevcima</b>									
<b>BBB</b>	<b>Poljoprivreda – redovni i izvanredni stručni*</b>	B 10 %	B 10 %	B 10 %	-	-	70 %	-	*Preduvjet za upis: Liječnička potvrda o osnovnim zdravstvenim i psihofizičkim sposobnostima za studij **Izravan upis: državno i međunarodno natjecanje u disciplinama iz područja biotehničkih znanosti, biomedicine i zdravstva i općeobrazovne discipline (1.-3. mjesto) ***Maksimalna participacija za izvanredni: 5.000,00 kn

# Privatne visoke škole

	Fakulteti i smjerovi na privatnim visokim školama	HJ	MAT	STR. JEZIK	PROSJEK ŠKOLSKIH OCJENA	PRIJEMNI ISPIT	PRIJEMNI (provjera znanja i sposobnosti)  *NAPOMENE (participacije, dodatna bodovanja)
BBB	EDWARD BERNAYS VISOKA ŠKOLA ZA KOMUNIKACIJSKI MENADŽMENT I ODJEL ZA KOMUNIKOLOGIJU SVEUČILIŠTA U DUBROVNIKU (Mediji i kultura društva) - Zagreb (redovni i izvanredni)	B 30 %	B 10 %	B 30 %	30 %	-	*Iznos maksimalne participacije: 24.500,00 kn
	POLITEHNIKA PULA – VISOKA TEHNIČKO-POSLOVNA ŠKOLA S PRAVOM JAVNOSTI (Politehnika) - Pula	B 8 %	B 30 %	B 2 %	40 %	-	*Obavezni izborni na maturi: FIZ 20 % **Iznos maksimalne participacije: 7.500,00 kn
	RIT CROATIA (Informacijske tehnologije) - Zagreb i Dubrovnik	B 0 %	B 40 %	B 60 %	-	-	*Izravan upis - državno natjecanje: ENG. JEZ./INF/MAT (1.-10. mjesto); međunarodna olimpijada: INF/MAT (sudjelovanje); županijsko natjecanje: ENG. JEZ./INF/MAT (1.-3. mjesto) **Iznos maksimalne participacije: 45.260,00 kn
	RIT CROATIA (Međunarodno poslovanje) - Zagreb	B 0 %	B 30 %	B 70 %	-	-	*Izravan upis - državno natjecanje: ENG/MAT (1.-10. mjesto); međunarodna olimpijada: ENG/MAT (sudjelovanje) ; županijsko natjecanje: ENG. JEZ./MAT (1.-3. mjesto) **Iznos maksimalne participacije: 45.260,00 kn
	RIT CROATIA (Service Management) - Dubrovnik						
	RRIF VISOKA ŠKOLA ZA FINANCIJSKI MENADŽMENT (Računovodstvo i financije; smjer: računovodstveno - financijski) – Zagreb (redovni i izvanredni)	B 17 %	B 17 %	B 16 %	50 %	-	*Izravan upis – županijsko i državno natjecanje: Knjigovodstvo s bilanciranjem (1.-3. mjesto) **Iznos maksimalne participacije: 28.000,00 kn
	VISOKA POSLOVNA ŠKOLA "PAR" (Poslovno upravljanje) – Rijeka (redovni i izvanredni)	B 20 %	B 20 %	B 20 %	40 %	-	*Iznos maksimalne participacije: 25.000,00kn
	VISOKA POSLOVNA ŠKOLA LIBERTAS (Menadžment poslovne sigurnosti) – Zagreb	B 25 %	B 25 %	B 25 %	25 %	-	*Iznos maksimalne participacije: 33.000,00 kn
	VISOKA POSLOVNA ŠKOLA LIBERTAS (Menadžment športa i sportskih djelatnosti) – Zagreb (redovni i izvanredni)	B 25 %	B 25 %	B 25 %	25 %	-	*Iznos maksimalne participacije: 30.000,00 kn
	VISOKA POSLOVNA ŠKOLA LIBERTAS (Poslovna ekonomija) – Kutina (redovni) i Zagreb (redovni i izvanredni)	B 25 %	B 25 %	B 25 %	25 %	-	*Iznos maksimalne participacije: 33.000,00 kn
	VISOKA POSLOVNA ŠKOLA LIBERTAS (Turističko – hotelijerski menadžment) – Zagreb (redovni i izvanredni)	B 30 %	B 30 %	B 30 %	10 %	-	*Dodatne provjere: Intervju 10 % **Iznos maksimalne participacije: 26.000,00 kn
	VISOKA POSLOVNA ŠKOLA S PRAVOM JAVNOSTI U VIŠNJANU (Menadžment u turizmu) – Višnjan (redovni i izvanredni)	B 20 %	B 20 %	B 20 %	40 %	-	*Iznos maksimalne participacije za redovni: 16.000,00 kn, za izvanredni: 19.000,00 kn
	VISOKA POSLOVNA ŠKOLA ZAGREB S PRAVOM JAVNOSTI (Studij za marketing i komunikacije) – Zagreb (redovni i izvanredni)	B 30 %	B 15 %	B 15 %	40 %	-	*Državno i međunarodno natjecanje: HR/MAT/STR. JEZ. (1.-3. mjesto) 10 % **Kategorija sportaša (I.–IV.) 10 % ***Iznos maksimalne participacije: 19.950,00 kn
	VISOKA ŠKOLA MEĐUNARODNIH ODNOSA I DIPLOMACIJE (Međunarodni odnosi i diplomacija) – Zagreb	B 20 %	B 20 %	B 20 %	20 %	-	*Završena još jedna srednja škola 10 %, Znanje trećeg svjetskog jezika 10 % **Iznos maksimalne participacije: 35.100,00 kn
VISOKA ŠKOLA TRŽIŠNIH KOMUNIKACIJA "AGORA" S PRAVOM JAVNOSTI (Menadžment tržišnih komunikacija, Oblikovanje tržišnih komunikacija) – Zagreb	B 10 %	B 0 %	B 10 %	20 %	-	*Dodatne provjere: Opća kultura (smjer Menadžment tržišnih komunikacija) ili Likovna kultura (smjer Oblikovanje tržišnih komunikacija) 40 %, motivacijski razgovor s dekanom 20 % **Iznos maksimalne participacije: 24.000,00 kn (smjer Menadžment tržišnih komunikacija), 24.000,00 kn (smjer Oblikovanje tržišnih komunikacija)	

	Fakulteti i smjerovi na privatnim visokim školama	HJ	MAT	STR. JEZIK	PROSJEK ŠKOLSKIH OCJENA	PRIJEMNI ISPIT	PRIJEMNI (provjera znanja i sposobnosti)  *NAPOMENE (participacije, dodatna bodovanja)
					(udio u rezultatu mature)		
BBB	VISOKA ŠKOLA ZA EKONOMIJU, PODUZETNIŠTVO I UPRAVLJANJE NIKOLA ŠUBIĆ ZRINSKI (Ekonomija poduzetništva) - Zagreb (redovni i izvanredni)	B 20 %	B 20 %	B 20 %	30 %	-	*Iznos maksimalne participacije za redovni stručni: 25.800,00 kn, izvanredni: 21.800,00 kn **Dodatne provjere: Motivacijski intervju 10 % ***Sudjelovanje na državnom natjecanju iz bilo koje discipline 5 %, ****Kategorija sportaša (I.-IV.) 5 %
	VISOKA ŠKOLA ZA INFORMACIJSKE TEHNOLOGIJE (Informacijska tehnologija) - Zagreb (redovni i izvanredni)	B 5 %	B 10 %	B 5 %	80 %	-	*Iznos maksimalne participacije za redovni stručni: 20.700,00 kn, izvanredni: 13.800,00 kn
	VISOKA ŠKOLA ZA INSPEKCIJSKI I KADROVSKI MENADŽMENT U POMORSTVU (Inspeksijski i kadrovski menadžment u pomorstvu) - Split (redovni i izvanredni)	B 10 %	B 20 %	B 10 %	60 %	-	Iznos maksimalne participacije: 16.800,00 kn
	VISOKA ŠKOLA ZA MENADŽMENT I DIZAJN "ASPIRA" (Sportski menadžment) - Split	B 20 %	B 20 %	B 20 %	40 %	-	*Državno ili međunarodno natjecanje: bilo koja disciplina (1.-3. mjesto) 5 %, 10 %, međunarodna i državna športska natjecanja (1.-3. mjesto) 10 % **Znanje trećeg stranog jezika 5 % ***Kategorija sportaša (I. - IV.) ****Iznos maksimalne participacije: 27.800,00 kn
	VISOKA ŠKOLA ZA POSLOVANJE I UPRAVLJANJE, BALTAZAR ADAM KRČELIĆ U ZAPREŠIĆU (Poslovanje i upravljanje) - Zaprešić, Biograd na Moru (redovni i izvanredni)	B 20 %	B 20 %	B 20 %	40 %	-	* Državno i međunarodno natjecanja : HR/INF/MAT/STR. JEZ. (1.-3. mjesto) 8 %, **Kategorija sportaša (I. - II.) 8 % ***Iznos maksimalne participacije: 16.000,00 kn
	VISOKA ŠKOLA ZA SIGURNOST, S PRAVOM JAVNOSTI (Sigurnost; smjerovi: Zaštita na radu, Zaštita od požara) - Zagreb (izvanredni)	B 20 %	B 20 %	B 20 %	20 %	-	*Stručna specijalizacija iz zaštite na radu ili zaštite od požara u ovlaštenoj ustanovi 20 % **Iznos maksimalne participacije: 19.400,00 kn
	VISOKA TEHNIČKA ŠKOLA (Mehatronika) – Bjelovar (redovni i izvanredni)	B 10 %	B 40 %	B 10 %	40 %	-	*Državno natjecanje :FIZ/MAT/INF (1.-3. mjesto) 10 % ** Kategorija sportaša (I. - IV.) 10 % ***Završena još jedna srednja škola 10 % ****Znanje svjetskog jezika prema potvrdi Filozofskog fakulteta 10 % *****Iznos maksimalne participacije za redovni: 7.500,00 kn, za izvanredni: 10.500,00 kn
	VISOKA TEHNIČKA ŠKOLA (Sestrinstvo) - Bjelovar (redovni i izvanredni)	B 25 %	B 15 %	B 20 %	40 %	-	*Državno natjecanje: BIO/FIZ/KEM (1.-3. mjesto) 10 % **Kategorija sportaša (I.-IV.) 10 % ***Završena još jedna srednja škola 5 % ****Znanje svjetskog jezika prema potvrdi Filozofskog fakulteta 5 % *****iznos maksimalne participacije: 25.000,00 kn, za izvanredni: 10.500,00 kn
	VISOKO UČILIŠTE "EFFECTUS" – VISOKA ŠKOLA ZA FINACIJE I PRAVO (Financije i pravo) - Zagreb (redovni i izvanredni)	B 20 %	B 20 %	B 25 %	35 %	-	*Državno natjecanje: STR. JEZ. (1. mjesto) 10 %; (2. mjesto) 7 %; (3. mjesto) 5 % **Iznos maksimalne participacije: 25.000,00 kn
	VISOKO UČILIŠTE ALGEBRA – VISOKA ŠKOLA ZA PRIMIJENJENO RAČUNARSTVO (Digitalni marketing) - Zagreb (redovni i izvanredni)	B 20 %	B 20 %	B 20 %	40 %	-	*Motivacijski razgovor 10 % **Za redovni - državno natjecanje: INF/MAT (1.-3. mjesto) 10 %; međunarodno natjecanje: INF/MAT (1.-3. mjesto) 30 % ***Iznos maksimalne participacije: 23.199,00 kn
	VISOKO UČILIŠTE ALGEBRA – VISOKA ŠKOLA ZA PRIMIJENJENO RAČUNARSTVO (smjerovi: Multimedijско računarstvo, Primijenjeno računarstvo) - Zagreb (redovni i izvanredni)	B 10 %	B 40 %	B 10 %	40 %	-	*Motivacijski razgovor 10 % **Za redovni - državno natjecanje: INF/MAT (1.-3. mjesto) 10 %; međunarodno natjecanje: INF/MAT (1.-3. mjesto) 30 % ***Iznos maksimalne participacije: 23.199,00 kn
	ZAGREBAČKA ŠKOLA EKONOMIJE I MANAGEMENTA (ZŠEM) (smjerovi: Ekonomija i management - redovni i izvanredni, Ekonomija i management (na engleskom jeziku), Poslovna matematika i ekonomija, Poslovno pravo i ekonomija) - Zagreb	B 7 %	B 7 %	B 7 %	25 %	40 %*	*Razredbeni ispit (MAT + ENG. JEZ.) 40 %, Razgovor s kandidatom 10 %, Esej 4 % **Iznos maksimalne participacije: 40.000,00 kn